



**Governo do Estado de Mato Grosso do Sul
Secretaria de Estado de Desenvolvimento Agrário, da Produção,
da Indústria, do Comércio e do Turismo - Seprotur
AGÊNCIA ESTADUAL DE METROLOGIA - AEM/MS**

Curitiba - PR

**Luciana Boni Cogo
Diretora-Técnica - AEM / MS**

Números de Mato Grosso do Sul

População : 21°

Municípios: 19°

PIB: 17°

Arrecadação: 11°



Objetivos propostos para 04 anos

- Utilização de 50% carga máxima em verificação
- Utilização de 100% carga máxima em verificação
- Verificação quinzenal dos pesos
- Treinamento verificação balança rodo
- Treinamento para classe I e II
- Esfigmomanômetro
- Fiscalização sorveterias
- Fiscalização pão francês
- Verificação inicial em campo
- Notificação braço mecânico/autuação
- Mangueira, plaqueta e troca de lacres
- Verificação em feiras livres
- Autuação em Oficinas Permissionárias
- 3 notificações/dia – Qualidade e Pré Medidos
- Autuação pela ausência verificação subsequente
- Intensificação de desigual e cárneos
- Acreditação laboratórios Pré medidos e Massas
- Supervisão

Nº de Processos Homologados - Quantidades - 2011 à 2013

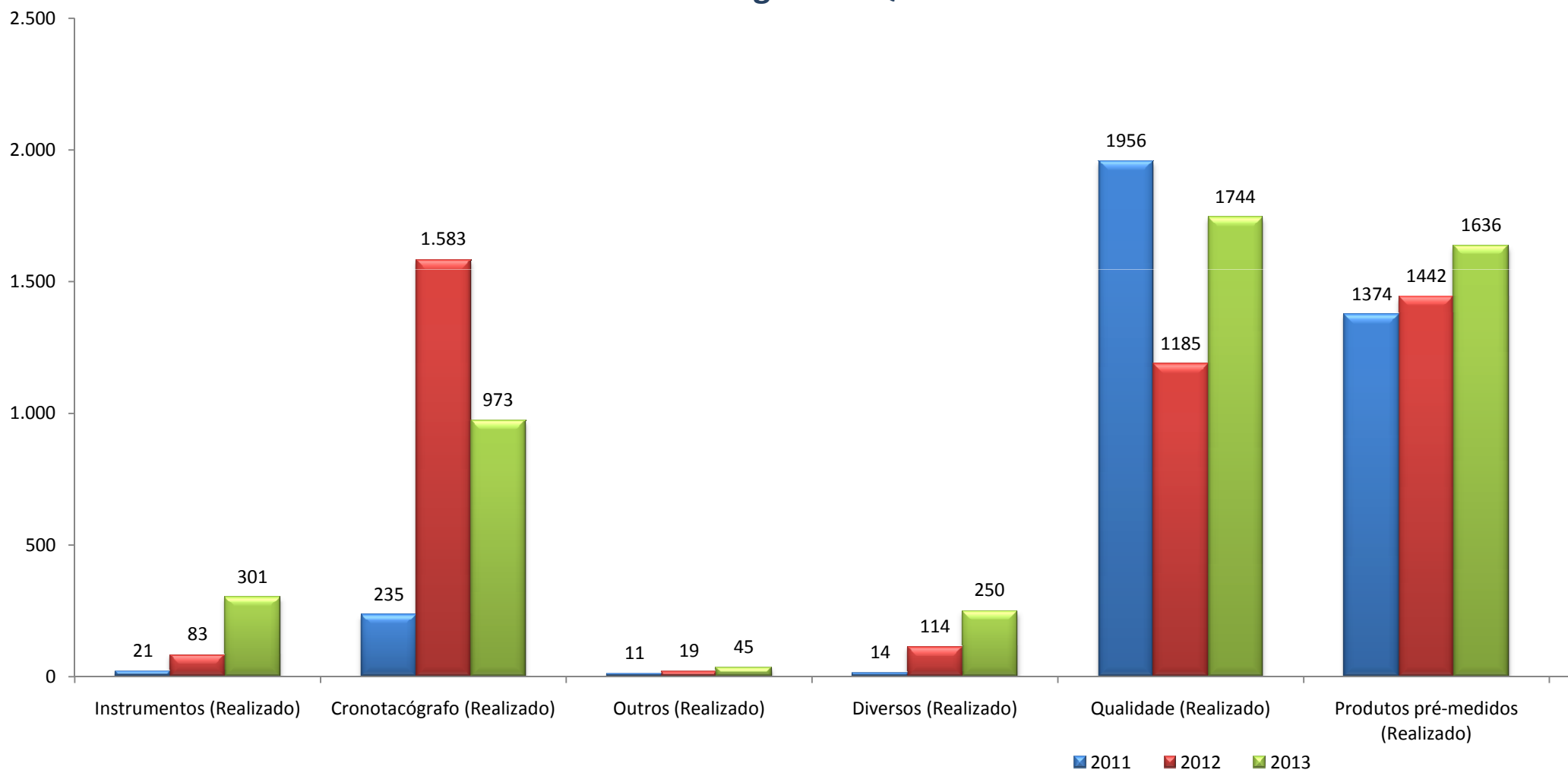

Esfigmomanômetro - Verificado x Reprovado

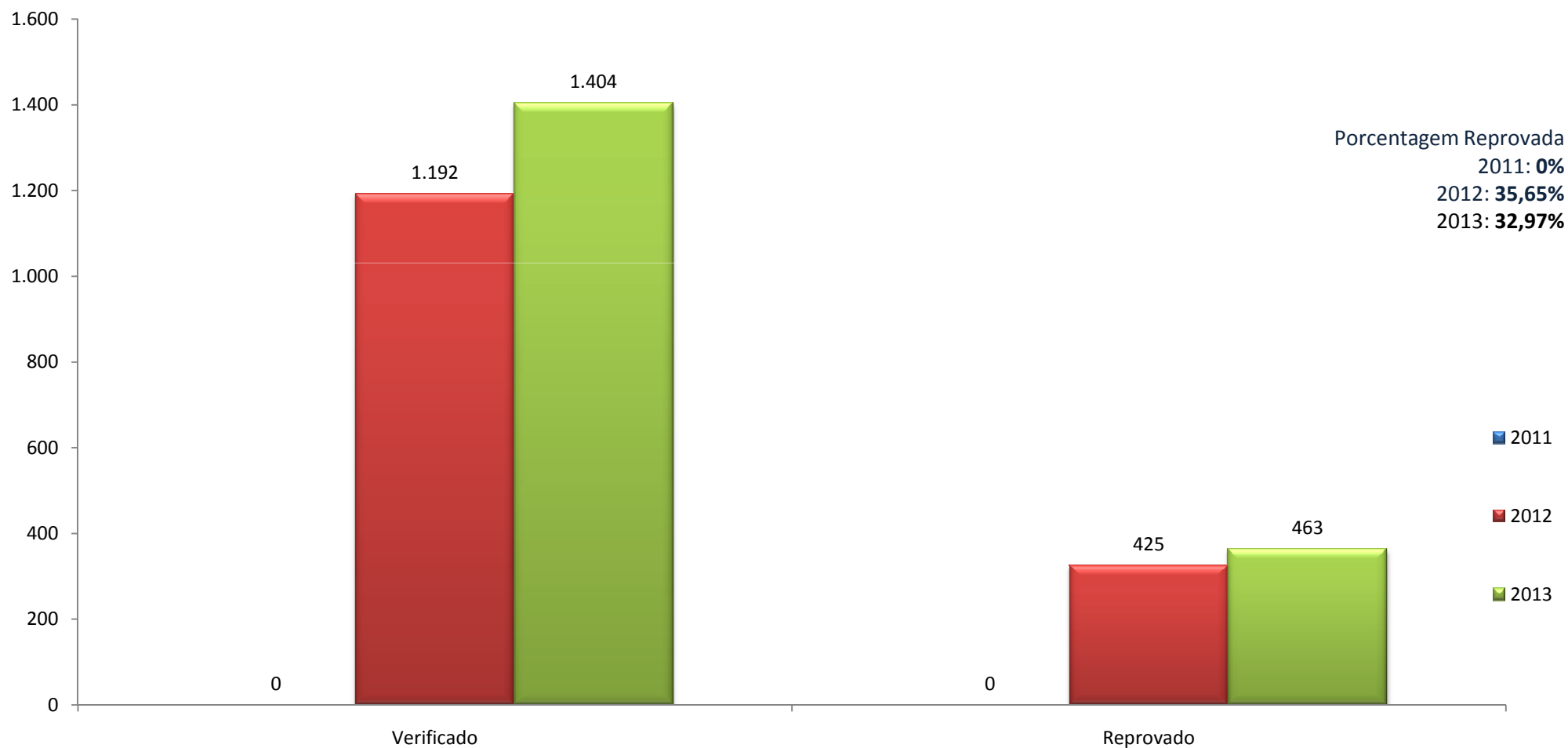

Verificação de Balança Classe I e II - Verificado x Reprovado

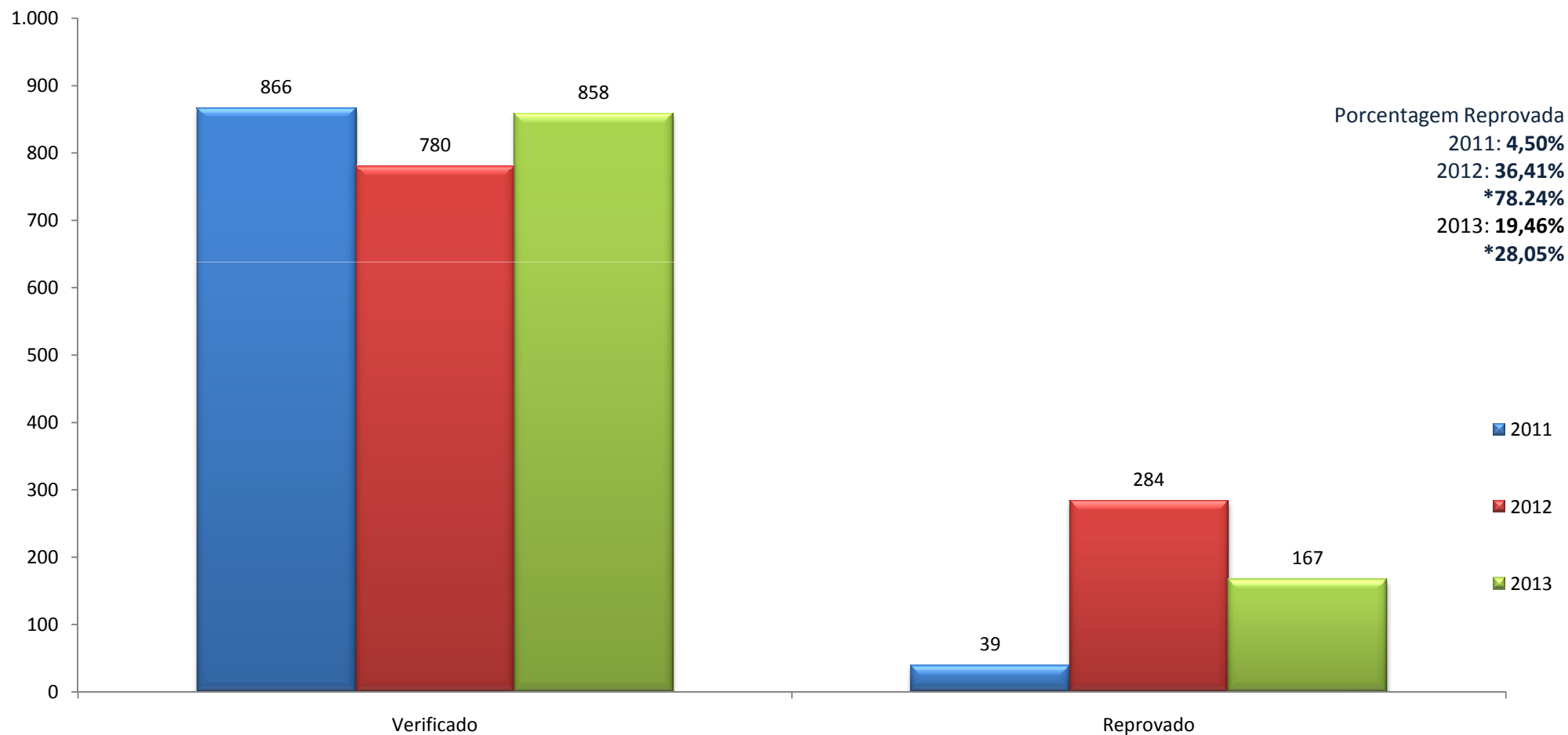

Verificação de Balança Comercial - Verificado x Reprovado

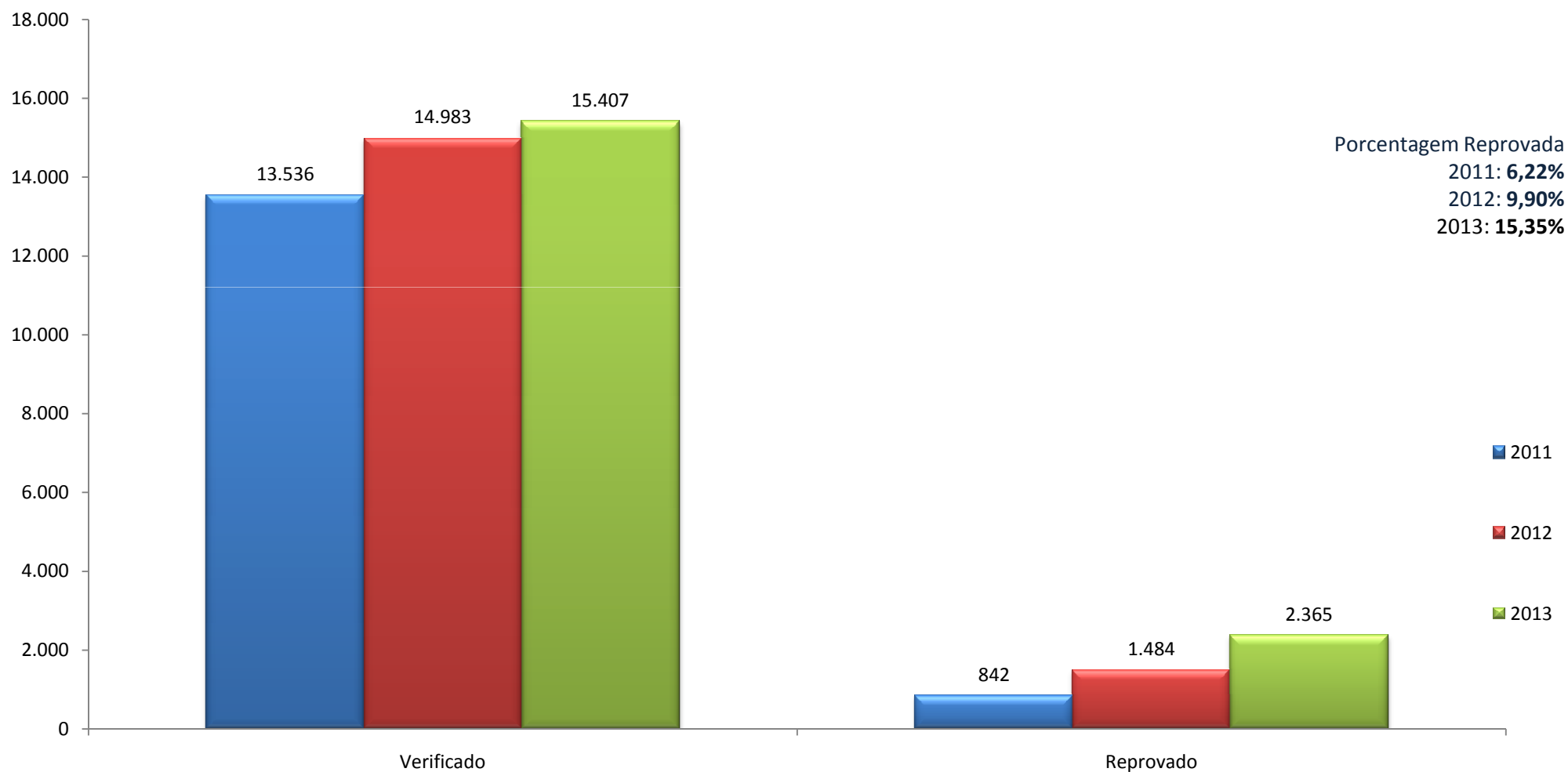

Verificação de Balança Rodoviária - Verificado x Reprovado

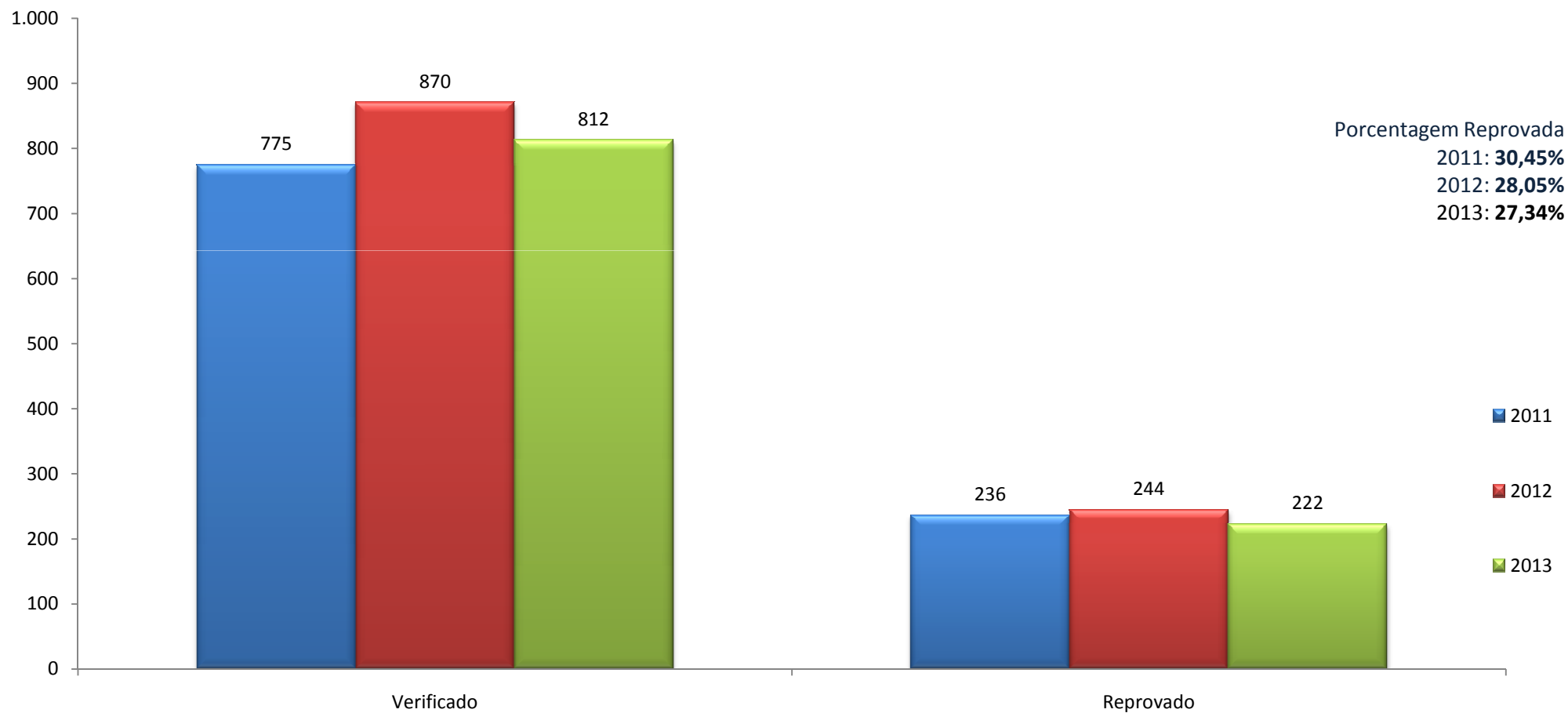

Verificação de Balança Saúde - Verificado x Reprovado

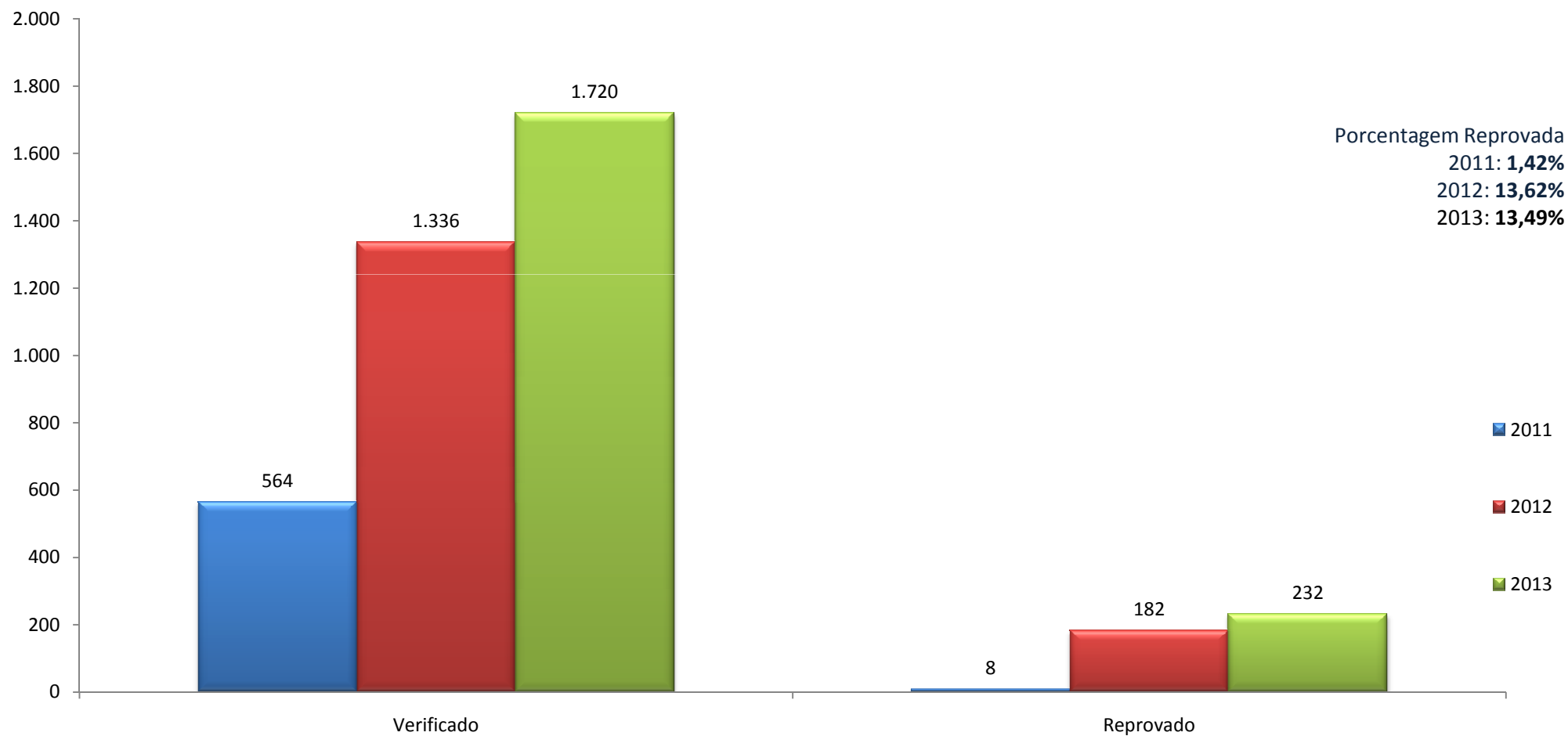

Verificação de Bomba Medidora - Verificado x Reprovado

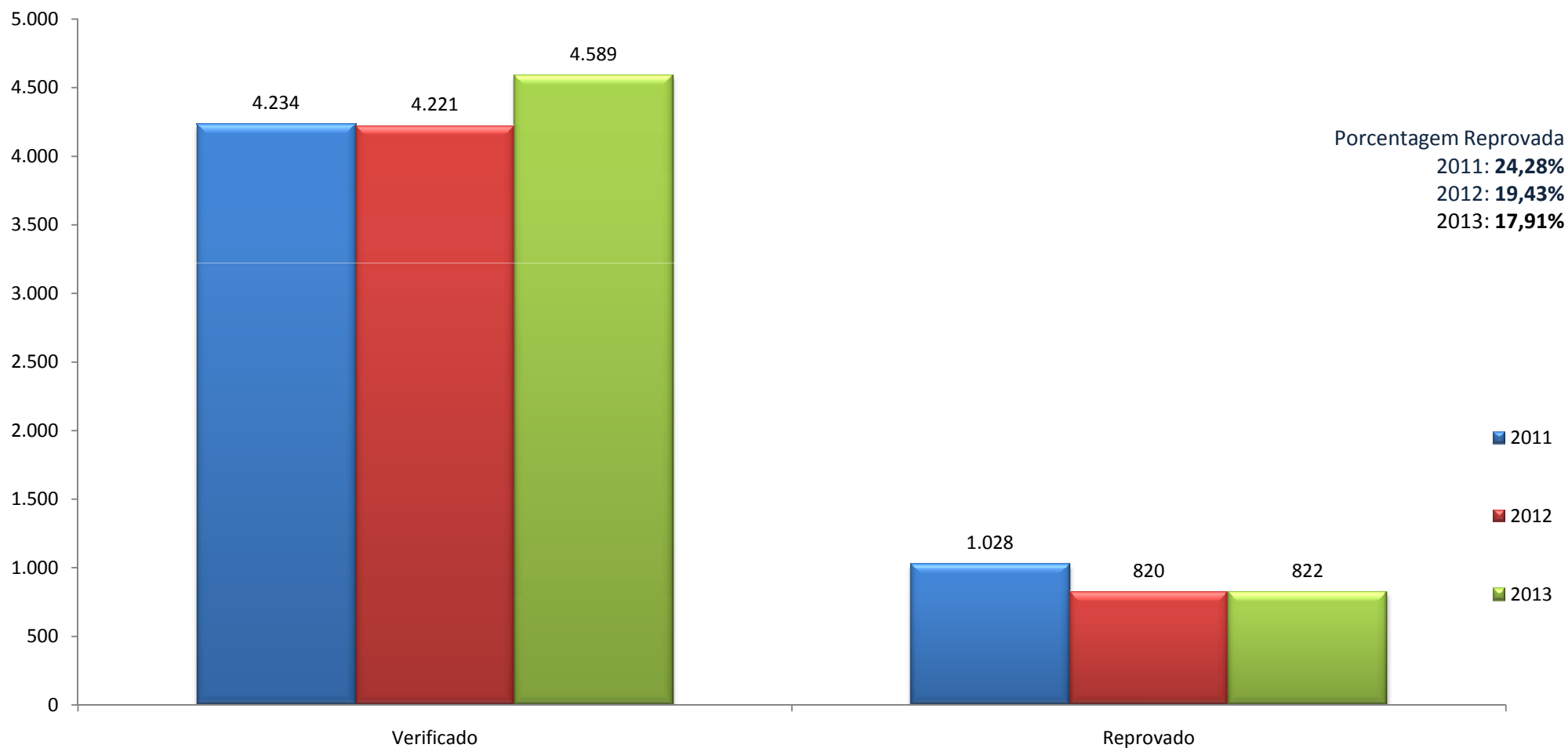



Governo do Estado de Mato Grosso do Sul
Secretaria de Estado de Desenvolvimento Agrário, da Produção,
da Indústria, do Comércio e do Turismo - Seprotur
AGÊNCIA ESTADUAL DE METROLOGIA - AEM/MS

OBRIGADA!

Luciana Boni Cogo
Diretora-Técnica – AEM/MS

Contatos:

[email: lucianaboni@aem.ms.gov.br](mailto:lucianaboni@aem.ms.gov.br)

Tel.: (xx67) 3317-5753

Fax.: (xx67) 3342-1219