

# **Demonstrativo**

# **Orçamentário do Inmetro**

# **2011 - 2012**

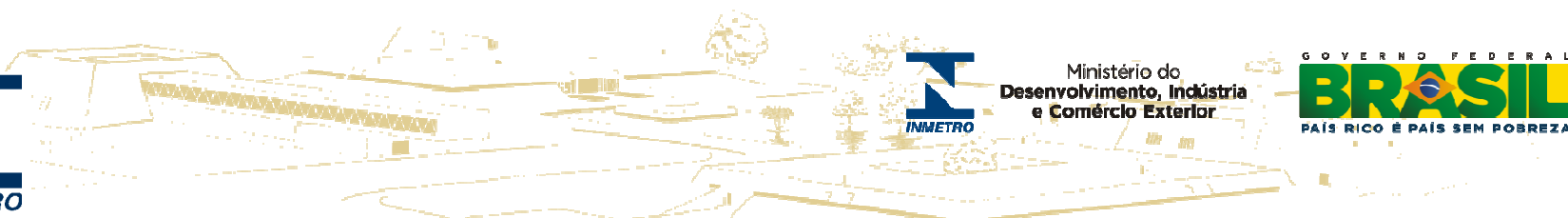

## RECEITA PRÓPRIA = RBMLQ-I + Diretorias = **fonte 250**

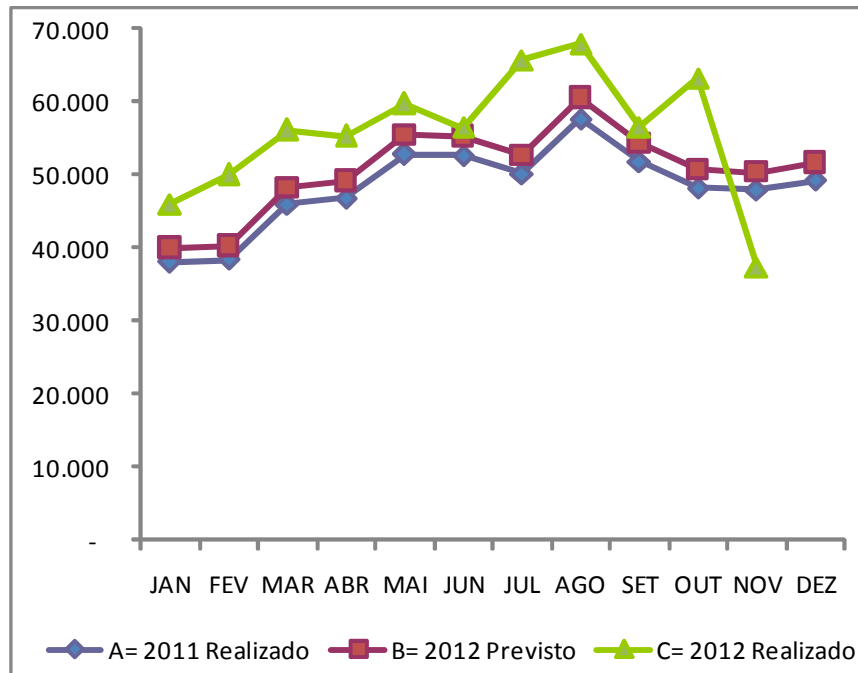

R\$ mil

Meses	INMETRO				
	A=2011	B=2012	C=2012	Variação em %	
	Realizado	LOA 2012	Realizado	C/A	C/B
JAN	38.102	40.008	46.055	21%	15%
FEV	38.414	40.335	50.071	30%	24%
MAR	46.013	48.314	56.178	22%	16%
ABR	46.815	49.156	55.272	18%	12%
MAI	52.801	55.441	59.719	13%	8%
JUN	52.665	55.298	56.498	7%	2%
JUL	50.167	52.676	65.774	31%	25%
AGO	57.725	60.611	67.926	18%	12%
SET	51.797	54.387	56.544	9%	4%
OUT	48.286	50.701	63.254	31%	25%
NOV	48.003	50.403	37.460	-22%	-26%
DEZ	49.254	51.716			
jan a nov	<b>530.789</b>	<b>557.329</b>	<b>614.752</b>	<b>16%</b>	<b>10%</b>
TOTAL	580.043	609.045	679.411		

Fonte dos dados: Siafi gerencial em 26/11/2012

A receita em novembro, até o dia 21, na fonte 250, alcançou R\$ 37,4 milhões, projetando uma arrecadação de R\$ 58 milhões ao final do mês. Considerando o crescimento médio em relação à previsão da LOA (coluna B) de 14% aplicado aos meses de novembro e dezembro, aponta para uma receita de R\$ 693 milhões, na fonte 250, para o exercício de 2012. Na pior das hipóteses, a receita atingirá R\$ 679 milhões, na fonte 250.

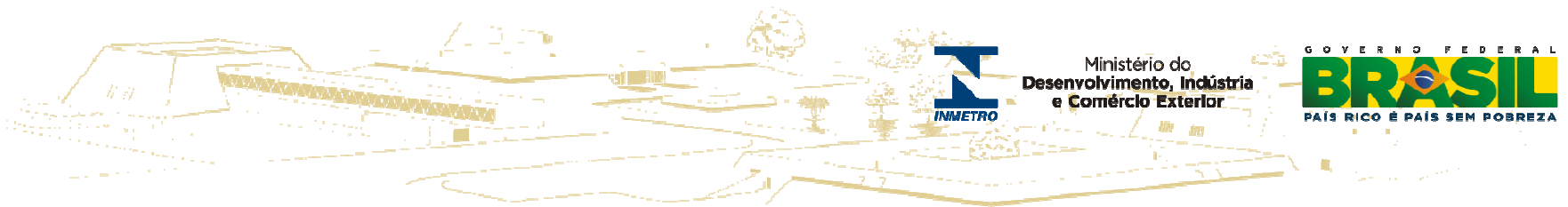

# Orçamento - 2011

R\$ mil

CONTA CORRENTE	LEI Nº 12.381 DE 09/02/11 + ALTERAÇÕES ORÇAMENTARIAS	LIMITE EMPENHO AUTORIZADO ATÉ DEZ	CONTINGENCIAMENTO	COTA TRANSFERIDA ATÉ DEZ	COTA UTILIZADA	COTA DISPONÍVEL
	a	b	c = a - b	d	e	f = d - e
<b>CUSTEIO + INVESTIMENTO</b>	<b>561.414</b>	<b>436.926</b>	<b>124.488</b>	<b>436.926</b>	<b>436.249</b>	<b>677</b>

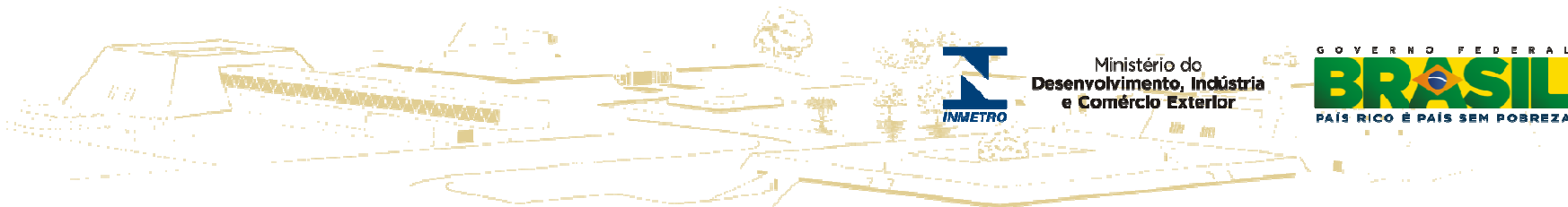

# Orçamento - 2012

R\$ mil

SITUAÇÃO ORÇAMENTÁRIA	LEI Nº 12.595, DE 19 DE JANEIRO DE 2012	CRÉDITO ORÇAMENTÁRIO APROVADO EM 30/10/12	LEI + CRÉDITO	COTA ORÇAMENTÁRIA TRANSFERIDA ATÉ NOVEMBRO	CONTINGENCIAMENTO ORÇAMENTÁRIO	COTA ORÇAMENTÁRIA UTILIZADA ATÉ 27/11/12	COTA DISPONÍVEL
	(a)	(b)	(c = a+b)	(d)	(e = c-d)	(f)	g = (d-f)
CUSTEIO E INVESTIMENTO (fte 250)	<b>609.039</b>	<b>44.000</b>	<b>653.039</b>	<b>541.989</b>	<b>111.050</b>	<b>532.478</b>	<b>9.511</b>

DISPONIBILIDADE DE COTA ORÇAMENTÁRIA	EMPENHO AUTORIZADO INICIAL	EMPENHO AUTORIZADO EM SETEMBRO	EMPENHO AUTORIZADO EM OUTUBRO	EMPENHO AUTORIZADO EM NOVEMBRO	EMPENHO AUTORIZADO ATÉ NOVEMBRO SUBTOTAL	AUTORIZAÇÃO PREVISTA PARA DEZEMBRO	AUTORIZAÇÃO PREVISTA PARA O EXERCÍCIO
	(a)	(b)	(c)	(d)	(e = a+b+c+d)	(f)	g = (e+f)
CUSTEIO E INVESTIMENTO (fte 250)	<b>371.989</b>	<b>50.000</b>	<b>50.000</b>	<b>70.000</b>	<b>541.989</b>	<b>111.050</b>	<b>653.039</b>

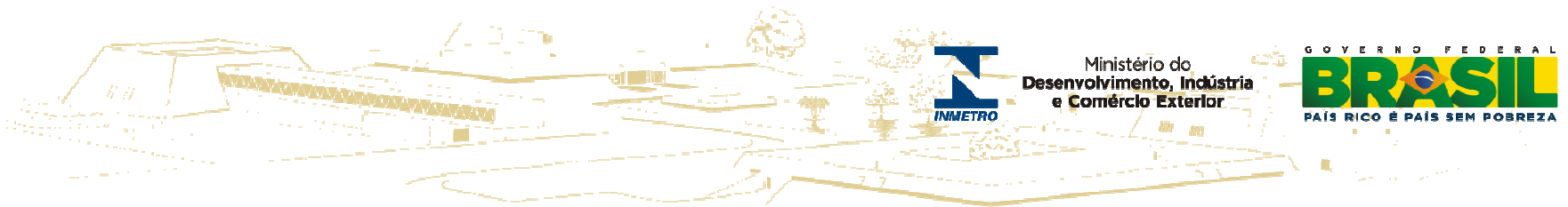

# Leilão On Line da RBMLQ-I

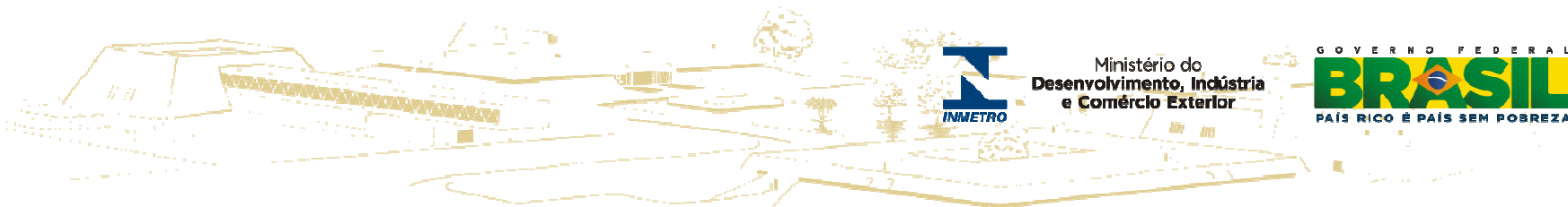

# Relatório Leilão On Line

RS 1,00

ÓRGÃO DELEGADO	LEILÃO DE 11 DE MAIO	LEILÃO DE 24 DE AGOSTO	TOTAL
IPEM/RJ	57.700,00	-	57.700,00
IPEM/FORT	76.000,00	-	76.000,00
IPEM/PR	11.680,00	-	11.680,00
IMETRO/PA	8.000,00	-	8.000,00
IBAMETRO	63.200,00	77.200,00	140.400,00
AEM/MS	39.900,00	120,00	40.020,00
IPEM/AM	37.900,00	-	37.900,00
IPEM/SP	41.800,00	75.000,00	116.800,00
IPEM/ES	300,00	-	300,00
IPEM/MG	2.880,00	38.220,00	41.100,00
IPEM/PB	-	24.600,00	24.600,00
INMEQ/MA	-	24.710,00	24.710,00
IPEM/AM	-	6.500,00	6.500,00
IPEM/RO	-	3.100,00	3.100,00
SURGO	-	280,00	280,00
IMETRO/SC	-	360,00	360,00
IPEM/MT	-	220,00	220,00
<b>TOTAL</b>	<b>339.360,00</b>	<b>250.310,00</b>	<b>589.670,00</b>