



Serviço Público Federal

MINISTÉRIO DO DESENVOLVIMENTO, INDÚSTRIA, COMÉRCIO E SERVIÇOS
INSTITUTO NACIONAL DE METROLOGIA, QUALIDADE E TECNOLOGIA - INMETRO

Portaria n.º 713, de 29 de novembro de 2024.

(Aditiva à Portaria Inmetro/Dimel n.º 37/2023)

O PRESIDENTE DO INSTITUTO NACIONAL DE METROLOGIA, QUALIDADE E TECNOLOGIA - INMETRO, no exercício da competência que lhe foi outorgada pelo artigo 4º, § 2º, da Lei n.º 5.966, de 11 de dezembro de 1973, combinado com o disposto nos artigos 18, inciso XI, do Anexo I ao Decreto n.º 11.221, de 05 de outubro de 2022, e 105, inciso XI, do Anexo à Portaria n.º 2, de 4 de janeiro de 2017, do então Ministério da Indústria, Comércio Exterior e Serviços, bem como a Lei n.º 9.784, de 29 de janeiro de 1999 e a Portaria Inmetro n.º 436, de 02 de outubro de 2023;

De acordo com o Regulamento Técnico Metrológico para sistemas de medição dinâmica equipados com medidores para quantidade de líquidos, aprovado pela Portaria Inmetro n.º 291/2021; e

Considerando os elementos constantes do Processo Inmetro n.º 0052600.008131/2024-55 e do Sistema Orquestra n.º 3044377, **resolve**:

Art. 1º Alterar a alínea e) do item 4 da Portaria Inmetro/Dimel nº 37, de 7 de março de 2023, que passa a vigorar com a seguinte redação:

(...)

e) Trechos retos: 10 diâmetros a montante com condicionador de escoamento tipo feixe de tubos, maior do que 3 diâmetros a jusante. (NR)

Art. 2º Incluir o subitem 6.6 na Portaria Inmetro/Dimel nº 37/2023, com a seguinte redação:

(...)

6.6 O sistema de medição em questão será utilizado no ponto de medição Offloading Crude Oil Metering Skid (ponto Transferência de Custódia) da plataforma FPSO Atlanta. Tags 30FT0001A / 30FT0001B / 30FT0001C / 30FT0001D / 30FT0002 (Spare). (NR)

Art. 3º Substituir os desenhos dos Anexos 2 e 3 da Portaria Inmetro/Dimel nº 37/2023 pelos seguintes anexos da presente portaria, mantendo a mesma legenda:

Anexo 2 - Vista Lateral

Anexo 3 - Trechos de medição

Art. 4º Ficam convalidados os atos praticados e as demais disposições com base na Portaria Inmetro/Dimel n.º 37/2023 e respectivos aditivos, anteriores à publicação da presente Portaria.

Art. 5º Esta Portaria entra em vigor na data de sua publicação no Diário Oficial da União.



DOCUMENTO ASSINADO ELETRONICAMENTE COM FUNDAMENTO NO
ART. 6º, § 1º, DO [DECRETO Nº 8.539, DE 8 DE OUTUBRO DE 2015](#) EM
29/11/2024, ÀS 16:17, CONFORME HORÁRIO OFICIAL DE BRASÍLIA, POR

MARCIO ANDRE OLIVEIRA BRITO

Presidente

A autenticidade deste documento pode ser conferida no site
https://sei.inmetro.gov.br/sei/controlador_externo.php?acao=documento_conferir&id_orgao_acesso_externo=0,
informando o código verificador **1969418** e o código CRC **D68F48E8**.



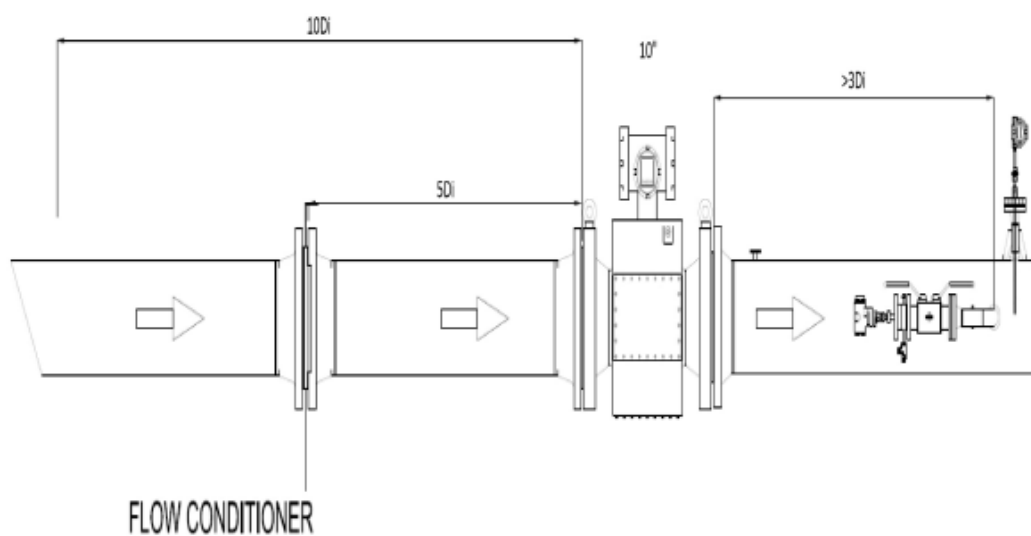

QUADRO ANEXO À PORTARIA INMETRO N.º

REQUERENTE: ODS DO BRASIL SISTEMAS DE MEDIÇÃO LTDA

VISTA LATERAL



ANEXO 2

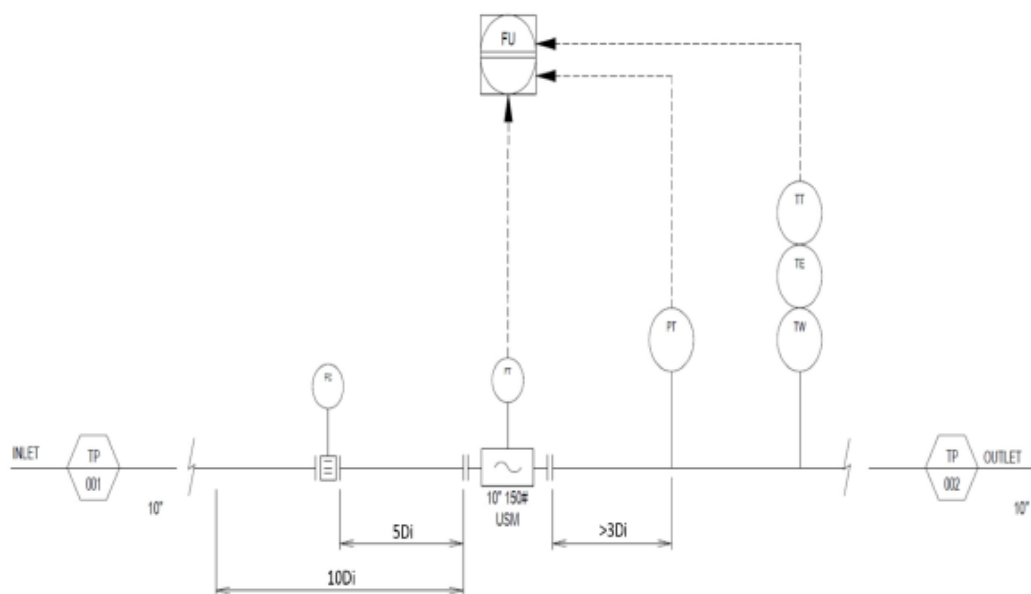

QUADRO ANEXO À PORTARIA INMETRO N.º

REQUERENTE: ODS DO BRASIL SISTEMAS DE MEDIÇÃO LTDA

TRECHOS DE MEDIÇÃO



ANEXO 3

