



Serviço Público Federal

MINISTÉRIO DO DESENVOLVIMENTO, INDÚSTRIA, COMÉRCIO E SERVIÇOS
INSTITUTO NACIONAL DE METROLOGIA, QUALIDADE E TECNOLOGIA - INMETRO

Portaria n.º 669, de 12 de novembro de 2024.

(Aditiva à Portaria Inmetro/Dimel n.º 156/2020)

O PRESIDENTE DO INSTITUTO NACIONAL DE METROLOGIA, QUALIDADE E TECNOLOGIA - INMETRO, no exercício da competência que lhe foi outorgada pelo artigo 4º, § 2º, da Lei n.º 5.966, de 11 de dezembro de 1973, combinado com o disposto nos artigos 18, inciso XI, do Anexo I ao Decreto n.º 11.221, de 05 de outubro de 2022, e 105, inciso XI, do Anexo à Portaria n.º 2, de 4 de janeiro de 2017, do então Ministério da Indústria, Comércio Exterior e Serviços, bem como a Lei n.º 9.784, de 29 de janeiro de 1999 e a Portaria Inmetro n.º 436, de 02 de outubro de 2023;

De acordo com o Regulamento Técnico Metrológico para medidores de velocidade de veículos automotores, aprovado pela Portaria Inmetro n.º 158/2022; e

Considerando os elementos constantes do Processo Inmetro n.º 0052600.001952/2024-61 e do Sistema Orquestra n.º 2827524, **resolve**:

Art. 1º Autorizar, opcionalmente, o uso de novo sensor de velocidade no modelo SPL-MRF1 de medidor de velocidade para veículos automotores, aprovado pela Portaria Inmetro/Dimel n.º 156, de 12 de maio de 2020.

Art. 2º Alterar a alínea a) do item 4 da Portaria Inmetro/Dimel n.º 156/2020, que passa a ter a seguinte redação:

(...)

a)Intervalo de medição: 1 a 300 km/h

Art. 3º Incluir os anexos 8, 9 e 10, abaixo, no item 7 da Portaria Inmetro/Dimel n.º 156/2020:

(...)

Anexo 8 – Plano de selagem principal: cabo do sensor e módulo metrológico; Plano de selagem secundário: módulo de controle e alimentação;

Anexo 9 – Plano de selagem principal: dispositivo registrador;

Anexo 10 – Plano de selagem principal: sensor.

Art. 4º Dar nova redação ao item 6 da Portaria Inmetro/Dimel n.º 156/2020, com a seguir:

6 SOFTWARE

6.1. Versões aprovadas:

6.1.1. Valores do hash do pacote final (sha256):

af7eda168001344841d044cbc6a903f155f107fa05c4454828f187b26f003c86

6.1.1.2. Software da Placa SBC

6.1.1.2.1. Nome do arquivo: SDCARD_SPL-MFR1_V1.5.img

6.1.1.2.2. Versão do software aprovado: 1.5

6.1.1.2.3. Valor do Hash do binário (SHA-256)

2c7f01c6492d028e4c0e20e5740bd76380b1fc9ef85ad021022044058c98bdf4

6.1.2. Nome do pacote no relatório: SPLICE_2827524_SPLMFR1_00300120240813.7z

6.1.2.1. Hash declarado no pacote do relatório:

6bb6df52cf0175673474a00045de6d3ea5c2c326de25d9eb442e27e333be30ae

6.1.2.2.1. Nome do arquivo: sdcard.img

6.1.2.2.2. Versão do software aprovado: 3.0.2.14-30364e5

6.1.2.2.3. Valor do Hash do binário (SHA-256):

bd69f2c90a41cb8bc031ca7f4c8afdfd23a3f4df5191323d0bb79df4438d4f2b

Art. 5º Ficam convalidados os atos praticados e as demais disposições com base na Portaria Inmetro/Dimel n.º 156/2020, e respectivos aditivos anteriores à publicação da presente Portaria.

Art. 6º Esta Portaria entra em vigor na data de sua publicação no Diário Oficial da União.



DOCUMENTO ASSINADO ELETRONICAMENTE COM FUNDAMENTO NO
ART. 6º, § 1º, DO [DECRETO Nº 8.539, DE 8 DE OUTUBRO DE 2015](#) EM
13/11/2024, ÀS 14:53, CONFORME HORÁRIO OFICIAL DE BRASÍLIA, POR

MARCIO ANDRE OLIVEIRA BRITO

Presidente

A autenticidade deste documento pode ser conferida no site

https://sei.inmetro.gov.br/sei/controlador_externo.php?acao=documento_conferir&id_orgao_acesso_externo=0, informando o código verificador **1955769** e o código CRC **6D9DC273**.



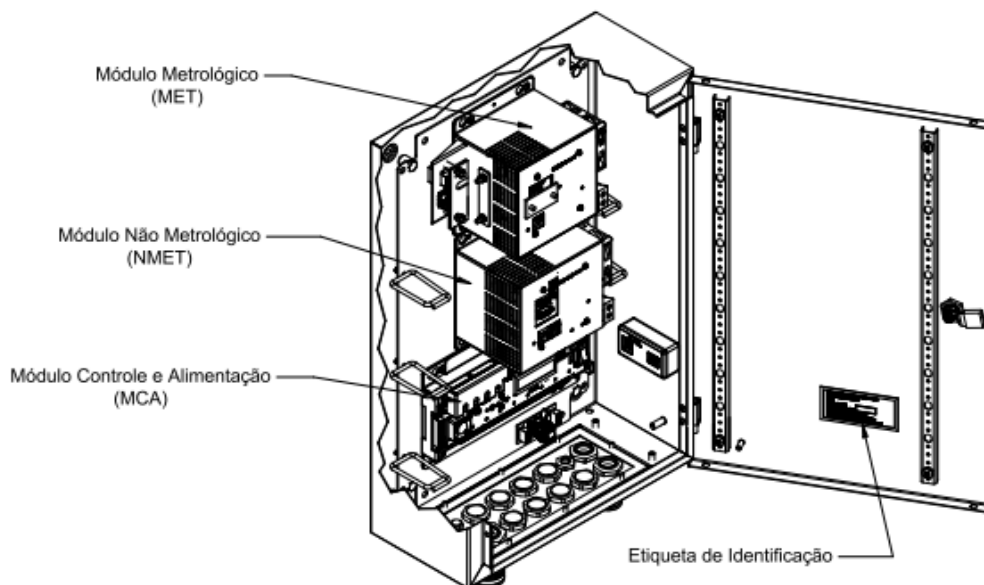
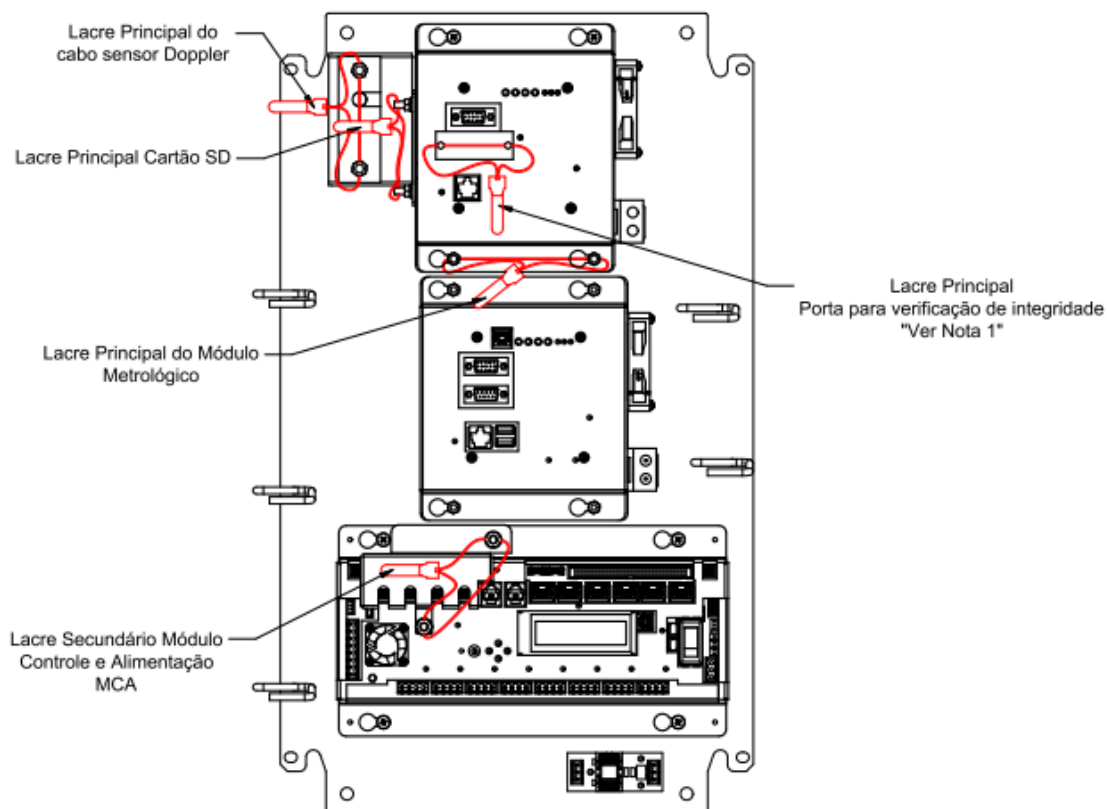

NOTA 1 - O lacre só será utilizado quando houver o rasgo p/ conector no módulo. Quando o módulo estiver sem o rasgo, não será necessário este lacre.

QUADRO ANEXO À PORTARIA INMETRO N.º 156, DE 12 DE MAIO DE 2020.



REQUERENTE: SPLICE INDUSTRIA, COMERCIO E SERVIÇOS LTDA

Plano de selagem principal: cabo do sensor e módulo metrológico; Plano de selagem secundário: módulo de controle e alimentação

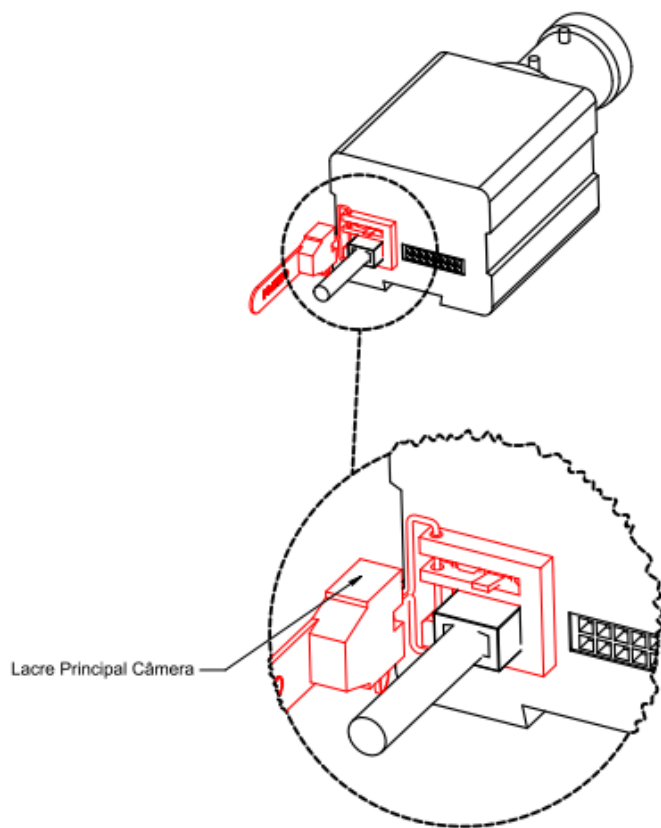

NOTA:

- Quando forem utilizadas câmeras com assinatura digital (AD), o plano de selagem será SECUNDÁRIO.

QUADRO ANEXO À PORTARIA INMETRO N.º 156, DE 12 DE MAIO DE 2020.



REQUERENTE: SPLICE INDUSTRIA, COMERCIO E SERVIÇOS LTDA

Plano de selagem principal: dispositivo registrador

ANEXO 9

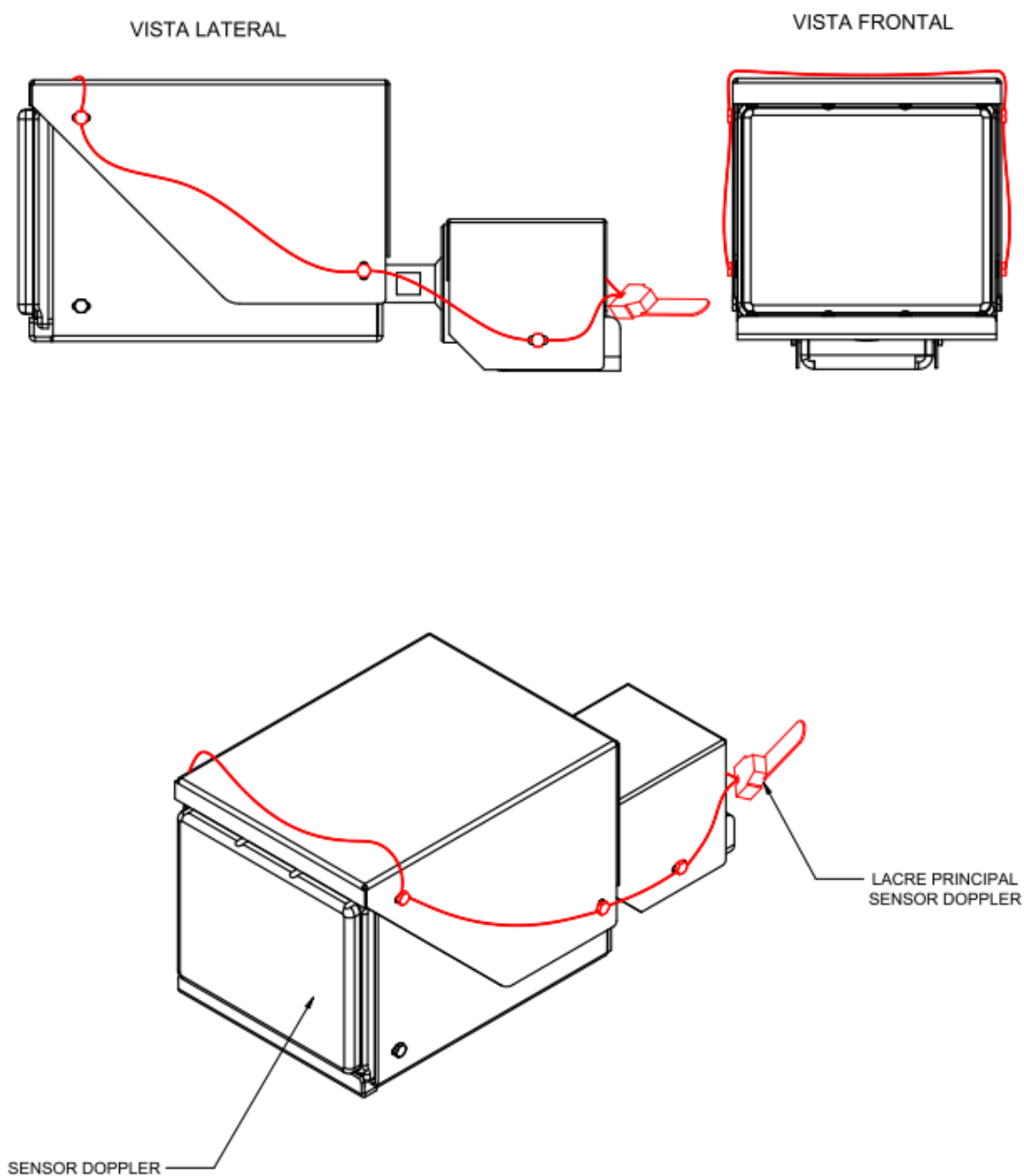

QUADRO ANEXO À PORTARIA INMETRO N.º 156, DE 12 DE MAIO DE 2020.



REQUERENTE: SPLICE INDUSTRIA, COMERCIO E SERVIÇOS LTDA

Plano de selagem principal: sensor.

ANEXO 10

