



Serviço Público Federal

MINISTÉRIO DA ECONOMIA
INSTITUTO NACIONAL DE METROLOGIA, QUALIDADE E TECNOLOGIA - INMETRO

Portaria Inmetro/Dimel n.º 19, de 10 de fevereiro de 2023.

(Aditivo à Portaria Inmetro/Dimel n.º 255/2022)

O DIRETOR DE METROLOGIA LEGAL DO INSTITUTO NACIONAL DE METROLOGIA, QUALIDADE E TECNOLOGIA - (INMETRO), no exercício da delegação de competência outorgada pelo Senhor Presidente do Inmetro, através da Portaria Inmetro n.º 257, de 12 de novembro de 1991, conferindo-lhe as atribuições dispostas no subitem 4.1, alínea "b", da regulamentação metrológica aprovada pela Resolução n.º 08, de 22 de dezembro de 2016, do Conmetro;

De acordo com o Regulamento Técnico Metrológico para sistemas de medição dinâmica equipados com medidores para quantidades de líquidos, aprovado pela Portaria Inmetro n.º 291/2021; e,

Considerando os elementos constantes do Processo Inmetro n.º 0052600.011898/2022-08 e do Sistema Orquestra n.º 2390367, resolve:

Art. 1º Substituir os Anexos 1 e 2 da Portaria Inmetro/Dimel n.º 255, de 19 de setembro de 2022, que aprova o modelo 21JX101 - Skid de medição de transferência de óleo, de sistema de medição e abastecimento para fluidos-óleo, classe de exatidão 0.3, marca ODS do Brasil Sistemas de Medição, pelos desenhos Anexos 1 e 2, abaixo:

Anexo 1 - REPRESENTAÇÃO DO SISTEMA DE MEDIÇÃO;

Anexo 2 - VISTA LATERAL, SUPERIOR E FRONTAL.

Art. 2º Ficam convalidados os atos praticados e as demais disposições com base na Portaria Inmetro/Dimel n.º 255, de 19 de setembro de 2022, e respectivos aditivos, anteriores à publicação da presente Portaria.

Art. 3º Esta Portaria entra em vigor na data de sua publicação no Diário Oficial da União.



DOCUMENTO ASSINADO ELETRONICAMENTE COM FUNDAMENTO NO
ART. 6º, § 1º, DO [DECRETO Nº 8.539, DE 8 DE OUTUBRO DE 2015](#) EM
10/02/2023, ÀS 16:05, CONFORME HORÁRIO OFICIAL DE BRASÍLIA, POR

MARCELO LUIS FIGUEIREDO MORAIS

Diretor da Diretoria de Metrologia Legal, Substituto(a)

A autenticidade deste documento pode ser conferida no
site
[https://sei.inmetro.gov.br/sei/controlador_externo.php?
acao=documento_conferir&id_orgao_acesso_externo=0](https://sei.inmetro.gov.br/sei/controlador_externo.php?acao=documento_conferir&id_orgao_acesso_externo=0),
informando o código verificador **1441488** e o código CRC
A2E692B1.



Diretoria de Metrologia Legal – Dimel
Divisão de Controle Legal de Instrumentos de Medição – Dicol
Endereço: Av. Nossa Senhora das Graças, 50 – Xerém – Duque de Caxias – RJ – CEP: 25250-020
Telefone: (21) 2679-9150 – e-mail: dicol@inmetro.gov.br

ANEXOS À PORTARIA INMETRO/DIMEL Nº 19, DE 10 DE FEVEREIRO DE 2023.

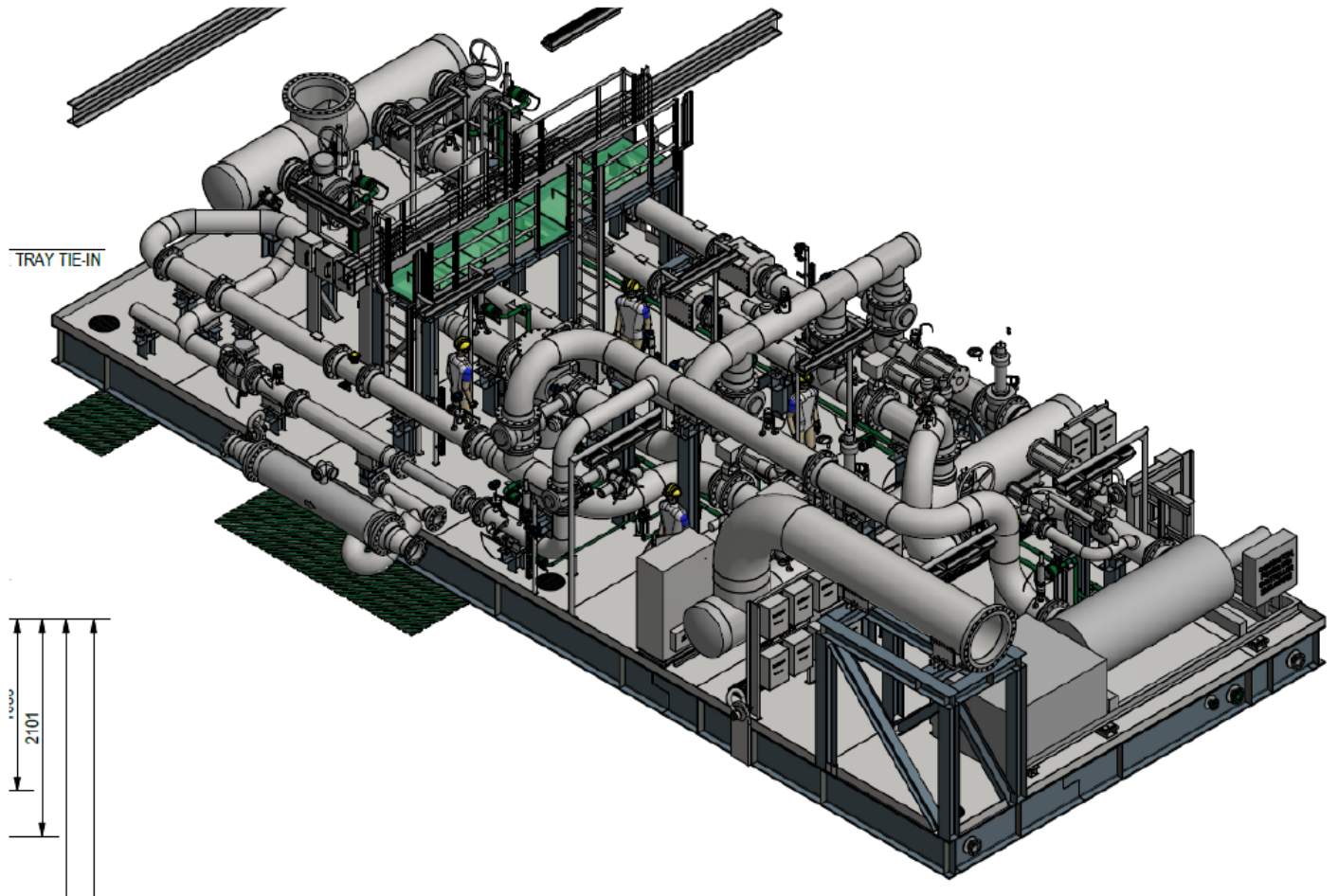

QUADRO ANEXO À PORTARIA INMETRO/DIMEL N.º 255, DE 19 DE SETEMBRO DE 2022.



REQUERENTE: ODS DO BRASIL SISTEMAS DE MEDIÇÃO LTDA

REPRESENTAÇÃO DO SISTEMA DE MEDIÇÃO

ANEXO 1

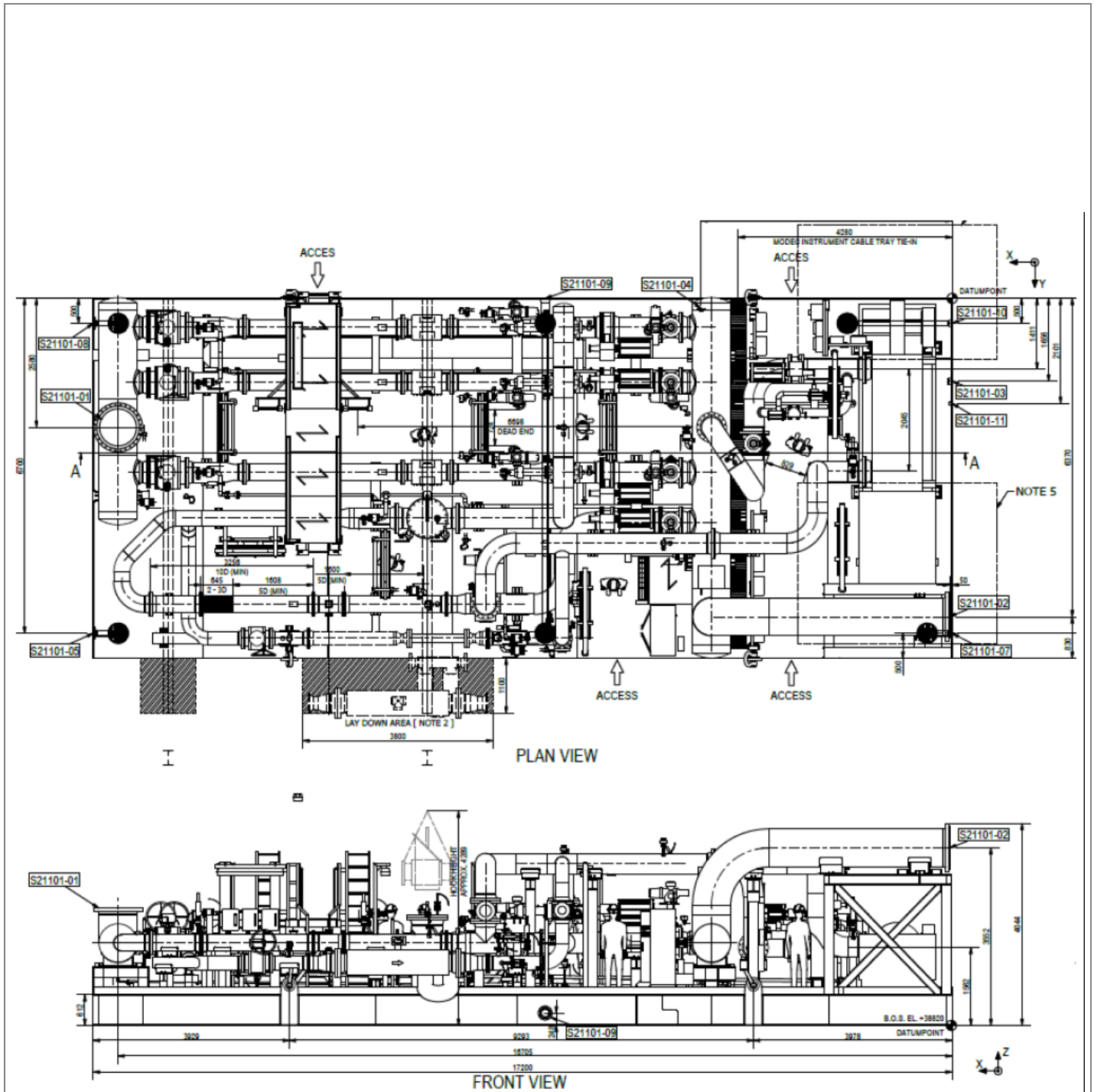

Cotas em: mm

QUADRO ANEXO À PORTARIA INMETRO/DIMEL N.º 255, DE 19 DE SETEMBRO DE 2022.



REQUERENTE: ODS DO BRASIL SISTEMAS DE MEDIÇÃO LTDA

VISTA LATERAL, SUPERIOR E FRONTAL

ANEXO 2

Apresentação de Portaria do Inmetro - Rev.04 - Publicado Out/2011 - Responsabilidade: Profe - Referência NIG-Profe-001