



Serviço Público Federal

MINISTÉRIO DA ECONOMIA

INSTITUTO NACIONAL DE METROLOGIA, QUALIDADE E TECNOLOGIA - INMETRO

Portaria Inmetro/Dimel nº 231, de 20 de setembro de 2021.

(Aditivo à Portaria Inmetro/Dimel nº 213/2019)

O DIRETOR DE METROLOGIA LEGAL DO INSTITUTO NACIONAL DE METROLOGIA, QUALIDADE E TECNOLOGIA - (INMETRO), no exercício da delegação de competência outorgada pelo Senhor Presidente do Inmetro, por meio da Portaria Inmetro nº 257, de 12 de novembro de 1991, conferindo-lhe as atribuições dispostas no subitem 4.1, alínea "b", da regulamentação metrológica aprovada pela Resolução nº 8, de 22 de dezembro de 2016, do Conmetro;

De acordo com o Regulamento Técnico Metrológico para medidores de velocidade de veículos automotores, aprovado pela Portaria Inmetro nº 544, de 12 de dezembro de 2014; e,

Considerando os elementos constantes do processo Inmetro nº 0052600.008451/2020-81 e do sistema Orquestra nº 1795463, resolve:

Art. 1º Dar nova redação ao item 5 SOFTWARE, da Portaria Inmetro/Dimel nº 213, de 2 de outubro de 2019, alterando a configuração de software no modelo SIMTECH 04 de medidor de velocidade de veículos automotores, marca SIMÕES, conforme descrito abaixo:

(...)

5 SOFTWARE

a) Valores do Hash do pacote final (sha256):

ea782685167633f8a344330de5e18648d7ad3912ee86fbd51f8ac6564287f9f4

b) Versão do software aprovado: 1.2

c) Identificador da versão do software aprovado (CRC32): CD640366

d) Nome do arquivo binário: modificado.bin

e) Valores do Hash do binário (SHA-256):

c938737e8251b23707c9d0da58a1f2a10340c3f2d52ec47e5da82f029bb653c6 (NR)

Art. 2º Substituir no item 6 ANEXOS, da Portaria Inmetro/Dimel nº 213, de 2 de outubro de 2019, os anexos 3, 4, 5 e 6, pelos anexos 1, 2, 3 e 4 (respectivamente) da presente portaria.

(...)

Anexo 1 – Plano de Selagem Principal: Módulo Metrológico.

Anexo 2 - Plano de Selagem Principal: Firewall.

Anexo 3 - Plano de Selagem Principal: Dispositivo Registrador.

Anexo 4 - Plano de Selagem Secundário: Fonte De Alimentação. (NR)

Art. 3º Ficam convalidados os atos praticados e as demais disposições com base na Portaria Inmetro/Dimel nº 213, de 2 de outubro de 2019, e respectivos aditivos, anteriores à publicação da presente portaria.

Art. 4º Esta portaria entra em vigor na data de sua publicação no Diário Oficial da União.



DOCUMENTO ASSINADO ELETRONICAMENTE COM FUNDAMENTO NO
ART. 6º, § 1º, DO [DECRETO Nº 8.539, DE 8 DE OUTUBRO DE 2015](#) EM
21/09/2021, ÀS 09:14, CONFORME HORÁRIO OFICIAL DE BRASÍLIA, POR

PERICELES JOSE VIEIRA VIANNA
Diretor da Diretoria de Metrologia Legal

A autenticidade deste documento pode ser conferida no
site

[https://sei.inmetro.gov.br/sei/controlador_externo.php?
acao=documento_conferir&id_orgao_acesso_externo=0](https://sei.inmetro.gov.br/sei/controlador_externo.php?acao=documento_conferir&id_orgao_acesso_externo=0)

informando o código verificador **1015895** e o código CRC
DF587F88.

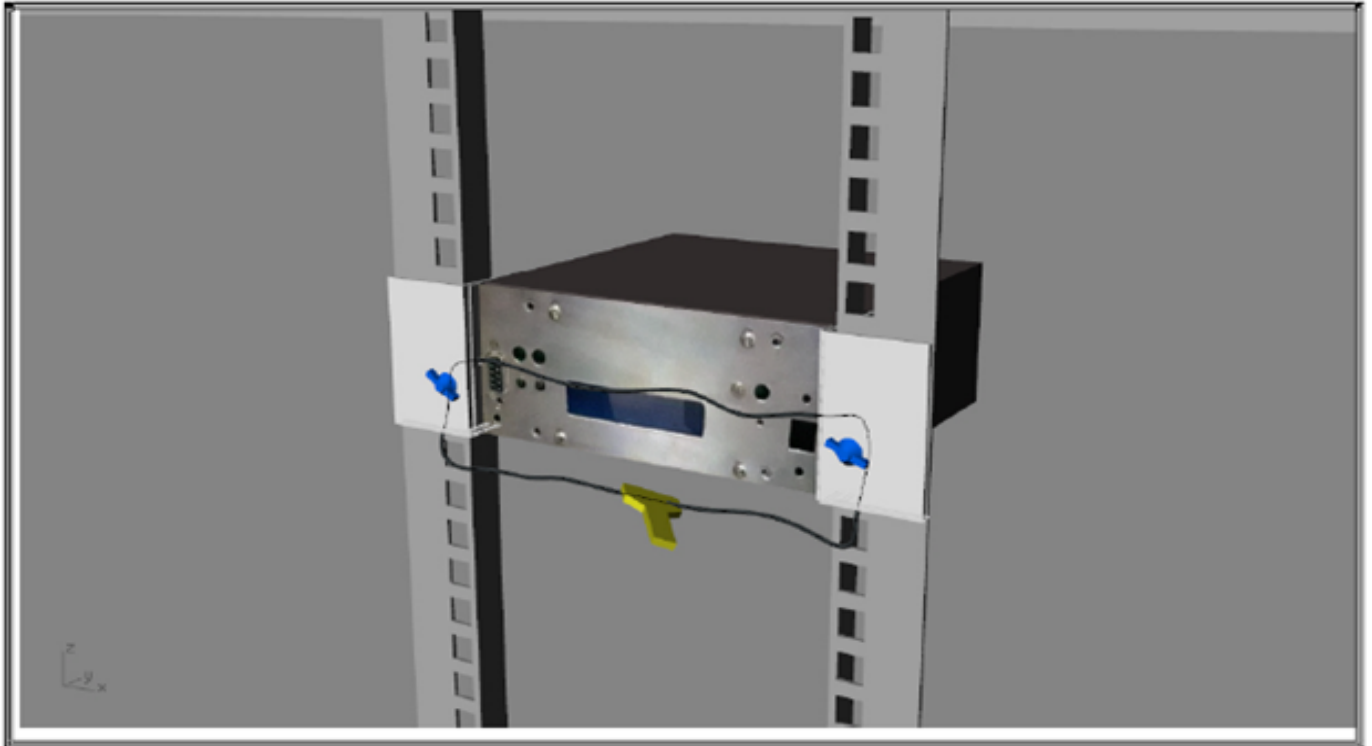

Diretoria de Metrologia Legal – Dimel
Divisão de Controle Legal de Instrumentos de Medição – Dicol
Endereço: Av. Nossa Senhora das Graças, 50 – Xerém – Duque de Caxias – RJ – CEP: 25250-020
Telefone: (21) 2679-9150 – e-mail: dicol@inmetro.gov.br

ANEXOS À PORTARIA INMETRO/DIMEL Nº 231, DE 20 DE SETEMBRO DE 2021.

Cotas em: mm

QUADRO ANEXO À PORTARIA INMETRO/DIMEL Nº 213, DE 2 DE OUTUBRO DE 2019.

**REQUERENTE: SIMÕES COMÉRCIO DE EQUIPAMENTOS DE SINALIZAÇÃO LTDA.****PLANO DE SELAGEM PRINCIPAL: MÓDULO METROLÓGICO
MODELO SIMTECH 04****ANEXO 1**

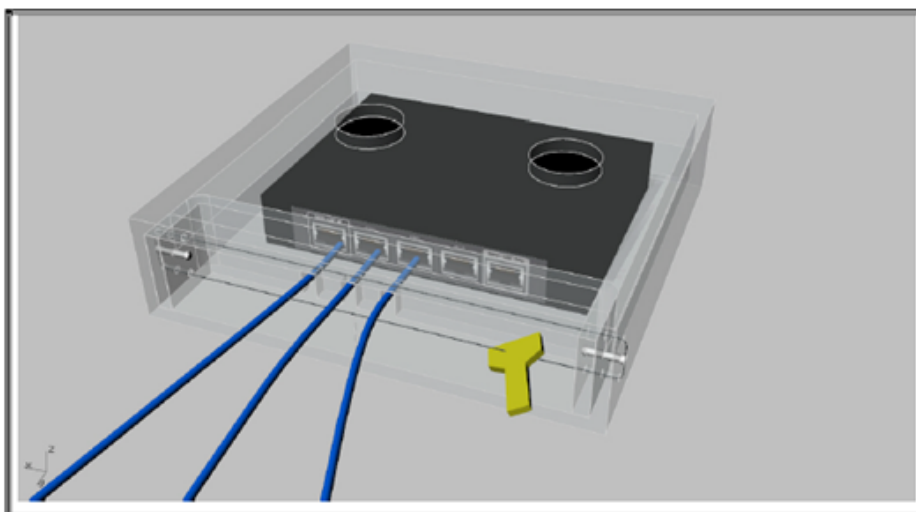

VISTA TRASEIRA DO EDGE ROUTER X
COM LACRE PRINCIPAL

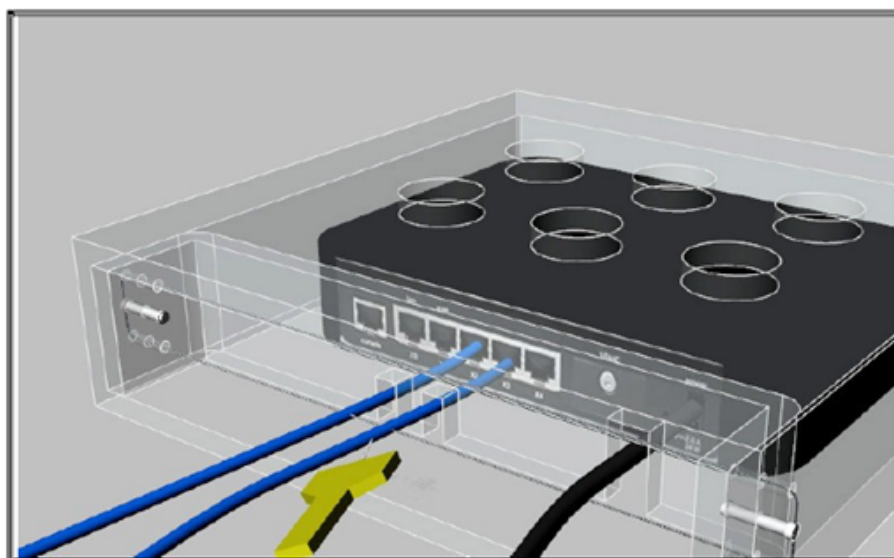

VISTA TRASEIRA DO SONICWALL
COM LACRE PRINCIPAL

Cotas em: mm

QUADRO ANEXO À PORTARIA INMETRO/DIMEL Nº 213, DE 2 DE OUTUBRO DE 2019.



REQUERENTE: SIMÕES COMÉRCIO DE EQUIPAMENTOS DE SINALIZAÇÃO LTDA.

**PLANO DE SELAGEM PRINCIPAL: FIREWALL
MODELO SIMTECH 04**

ANEXO 2

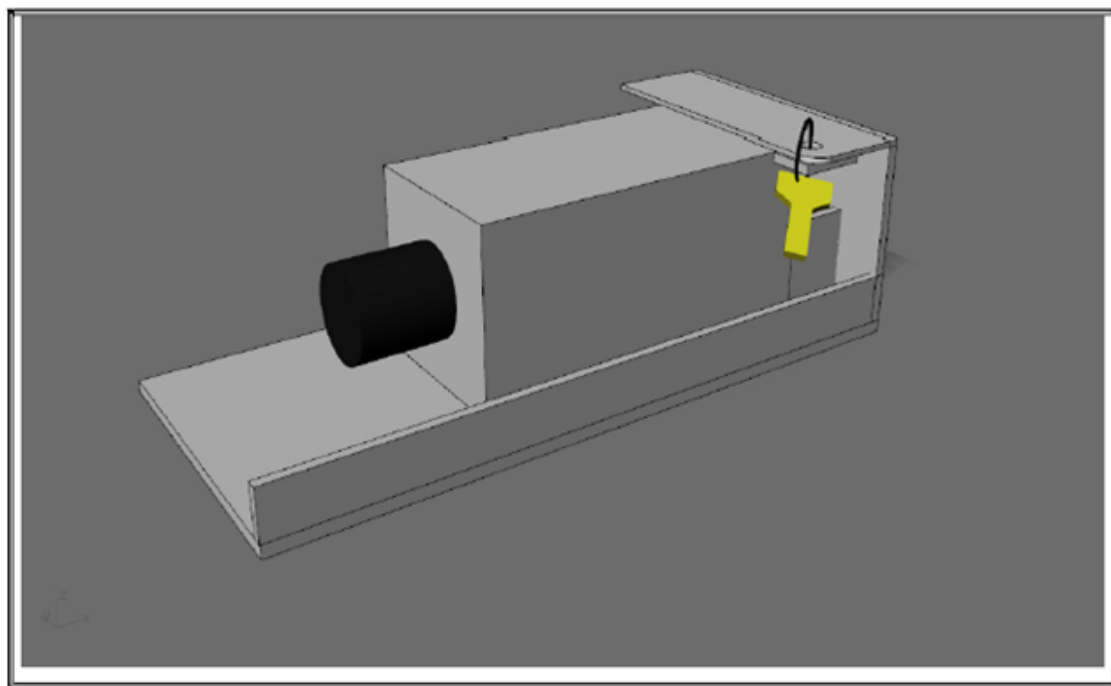

VISTA EM PERSPECTIVA DA CAIXA DE
CÂMERA COM LACRE PRINCIPAL

Cotas em: mm

QUADRO ANEXO À PORTARIA INMETRO/DIMEL Nº 213, DE 2 DE OUTUBRO DE 2019.



REQUERENTE: SIMÕES COMÉRCIO DE EQUIPAMENTOS DE SINALIZAÇÃO LTDA.

**PLANO DE SELAGEM PRINCIPAL: DISPOSITIVO REGISTRADOR
MODELO SIMTECH 04**

ANEXO 3

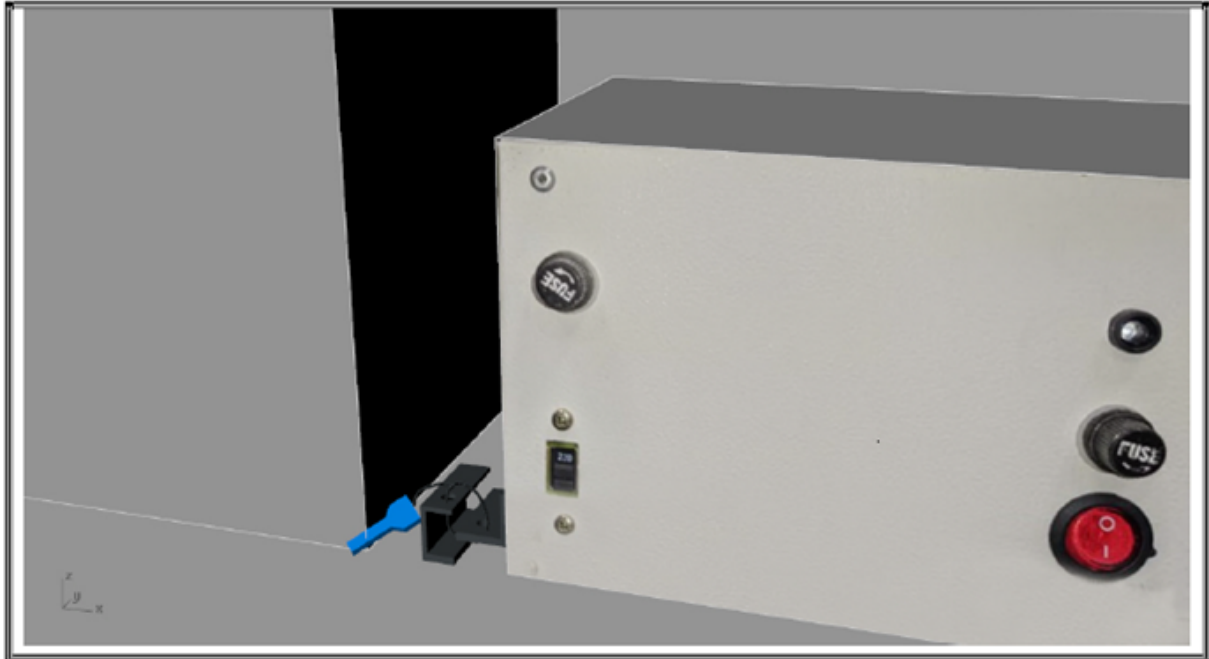

VISTA EM PERSPECTIVA DA FONTE
COM LACRE SECUNDÁRIO

Cotas em: mm

QUADRO ANEXO À PORTARIA INMETRO/DIMEL Nº 213, DE 2 DE OUTUBRO DE 2019.



REQUERENTE: SIMÕES COMÉRCIO DE EQUIPAMENTOS DE SINALIZAÇÃO LTDA.

**PLANO DE SELAGEM SECUNDÁRIO: FONTE DE ALIMENTAÇÃO
MODELO SIMTECH 04**

ANEXO 4