



Serviço Público Federal

MINISTÉRIO DA ECONOMIA
INSTITUTO NACIONAL DE METROLOGIA, QUALIDADE E TECNOLOGIA - INMETRO

Portaria Inmetro/Dimel nº 214, de 6 de setembro de 2021.

(Aditivo à Portaria Inmetro/Dimel nº 038/2017)

O DIRETOR DE METROLOGIA LEGAL DO INSTITUTO NACIONAL DE METROLOGIA, QUALIDADE E TECNOLOGIA - (INMETRO), no exercício da delegação de competência outorgada pelo Senhor Presidente do Inmetro, por meio da Portaria Inmetro n.º 257, de 12 de novembro de 1991, conferindo-lhe as atribuições dispostas no subitem 4.1, alínea "b", da regulamentação metrológica aprovada pela Resolução n.º 8, de 22 de dezembro de 2016, do Conmetro;

De acordo com o Regulamento Técnico Metrológico para para medidores eletrônicos de energia elétrica, aprovado pelas Portarias Inmetro nº 586/2012 e nº 587/2012; e,

Considerando os elementos constantes do processo Inmetro n.º 0052600.001756/2021-43 e do sistema Orquestra nº 1924602, resolve:

Art. 1º Incluir alteração da fonte de alimentação do modelo DOW1310L de medidor eletrônico de energia elétrica ativa e/ou reativa, marca Wasion/Dowertech, aprovado pela Portaria Inmetro/Dimel nº 38, de 22 de março de 2017.

Art. 2º Substituir o item 5 SOFTWARE da Portaria Inmetro/Dimel n.º 38, de 22 de março de 2017, que passa ter a seguinte redação:

(...)

5 SOFTWARE

5.1. Versões do software aprovadas:

5.1.1. Versão: C01F99

5.1.1.1. Identificador de versão de software: C01F99

5.1.1.2. Nome do binário: DOW1310L_firmware.HEX.

5.1.1.3. Valores do Hash do binário (sha256):

af41149eaf20232fdb7859f67cd77593ceccd4c1cf448cf98e81bc1b40c84ca6

5.1.2. Versão: C0328A

5.1.2.1. Identificador de versão de software: C0328A

5.1.2.2. Nome do binário: DOW1310L_C0328A.hex

5.1.2.3. Valores do Hash do binário (sha256):

358d14d5e82aaf0422b83029c22d1358e359fe69be3c38be7a45bb60762d3bc1

5.1.3. Versão: C0C3E5

5.1.3.1. Valores do Hash do pacote (sha256):

c95af2f17744b278d0d7b3f135f049d49b0efaa16902395c6dfbe211b9c150a5

5.1.3.2. Identificador de versão de software: C0C3E5

5.1.3.3. Nome do binário: DOW1310L_OE2_C0C3E5.hex

5.1.3.4. Valores do Hash do binário (sha256):

26229e144302444c4f5c73d20d657bb43f6b388901b809bd27619b4b7e150649

5.1.4. Versão: C0BF29

5.1.4.1. Valores do Hash do pacote (sha256):

82130db185e58d52d6e7ee5413ced725ef6809eed4057be9d025ee4ab64fd095

5.1.4.2. Identificador de versão de software: C0BF29

5.1.4.3. Nome do binário: DOW1310L_OE2_C0BF29.hex

5.1.4.4. Valores do Hash do binário (sha256):

d3045c6ca8d29a38265ee523a05d6d39945c7f46a95ad2aba3704d5953b8b0b6 (NR)

anexos:

Art. 3º incluir, no item 6 ANEXOS da Portaria Inmetro/Dimel n.º 38, de 22 de março de 2017, os seguintes

(...)

Anexo 16 - Placa de Identificação: Opção 1 e Opção 2 (sem LED de reativa) Marcas Dowertech ou Wasion.

Anexo 17 - Placa de Identificação: Opção 3 e Opção 4.

Anexo 18 - Placa de Identificação: Opção 5 e Opção 6. (NR)

Art. 4º Ficam convalidados os atos praticados e as demais disposições com base na Portaria Inmetro/Dimel nº 38, de 22 de março de 2017, e respectivos aditivos, anteriores à publicação da presente portaria.

Art. 5º Esta portaria entra em vigor na data de sua publicação no Diário Oficial da União.



DOCUMENTO ASSINADO ELETRONICAMENTE COM FUNDAMENTO NO ART. 6º, § 1º, DO [DECRETO Nº 8.539, DE 8 DE OUTUBRO DE 2015](#) EM 06/09/2021, ÀS 16:28, CONFORME HORÁRIO OFICIAL DE BRASÍLIA, POR

PERICELES JOSE VIEIRA VIANNA

Diretor da Diretoria de Metrologia Legal

A autenticidade deste documento pode ser conferida no site

https://sei.inmetro.gov.br/sei/controlador_externo.php?acao=documento_conferir&id_orgao_acesso_externo=0, informando o código verificador **1005935** e o código CRC **C7EEC3CA**.



	<p>Diretoria de Metrologia Legal – Dimel Divisão de Controle Legal de Instrumentos de Medição – Dicol Endereço: Av. Nossa Senhora das Graças, 50 – Xerém – Duque de Caxias – RJ – CEP: 25250-020 Telefone: (21) 2679-9150 – e-mail: dicol@inmetro.gov.br</p>
---	--

ANEXOS À PORTARIA INMETRO/DIMEL Nº 214, DE 6 DE SETEMBRO DE 2021.



Marca DOWERTECH OU WASION

QUADRO ANEXO À PORTARIA INMETRO/DIMEL Nº 38, DE 22 DE MARÇO DE 2017



REQUERENTE: WASION DA AMAZÔNIA INDÚSTRIA DE INSTRUMENTOS ELETRÔNCIOS S.A.

PLACA DE IDENTIFICAÇÃO: OPÇÃO 1 E OPÇÃO 2 (SEM LED DE REATIVA) MARCAS DOWERTECH OU WASION

ANEXO 16

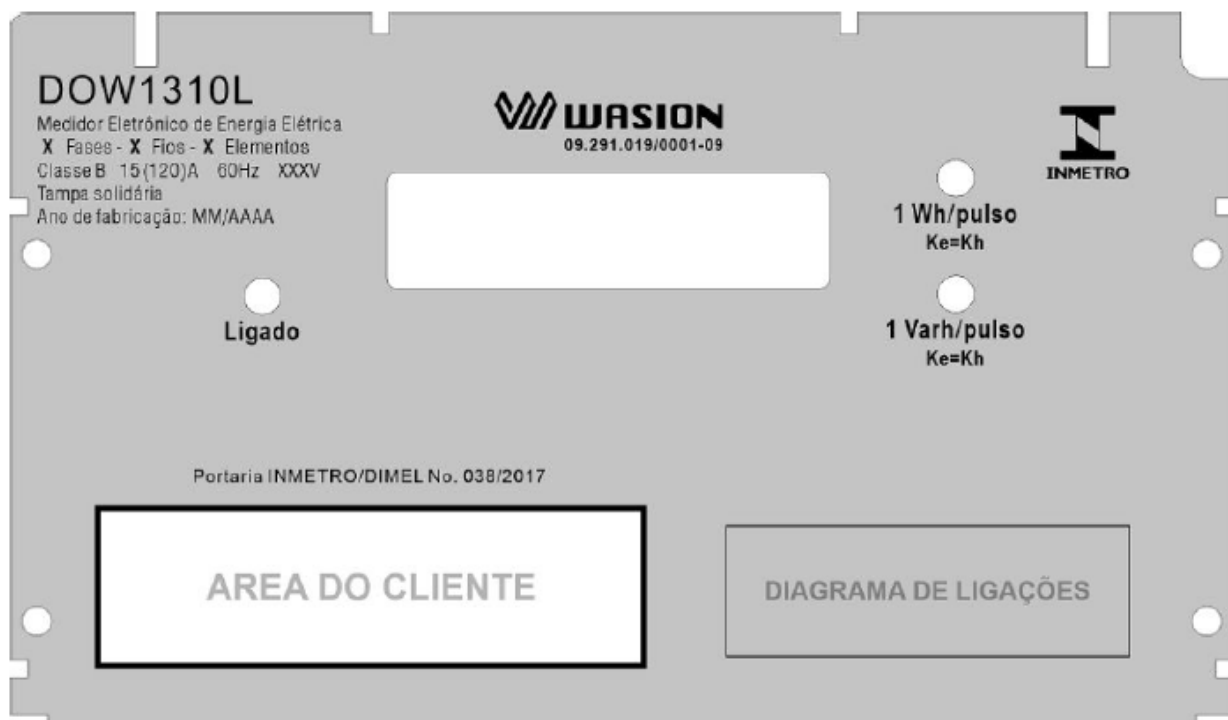

QUADRO ANEXO À PORTARIA INMETRO/DIMEL Nº 38, DE 22 DE MARÇO DE 2017



REQUERENTE: WASION DA AMAZÔNIA INDÚSTRIA DE INSTRUMENTOS ELETRÔNCIOS S.A.

PLACA DE IDENTIFICAÇÃO: OPÇÃO 3 E OPÇÃO 4

ANEXO 17



QUADRO ANEXO À PORTARIA INMETRO/DIMEL Nº 38, DE 22 DE MARÇO DE 2017



REQUERENTE: WASON DA AMAZÔNIA INDÚSTRIA DE INSTRUMENTOS ELETRÔNCIOS S.A.

PLACA DE IDENTIFICAÇÃO: OPÇÃO 5 E OPÇÃO 6

ANEXO 18

Apresentação de Portaria do Inmetro - Rev.04 - Publicado Out/2011 - Responsabilidade: Profe - Referência NIG-Profe-001