



Portaria Inmetro/Dimel n.º 055, de 05 de abril de 2017.
(3º Aditivo à Portaria Inmetro/Dimel n.º 141, de 27 de maio de 2008).

O Diretor de Metrologia Legal do Instituto Nacional de Metrologia, Qualidade e Tecnologia - Inmetro, no exercício da delegação de competência outorgada pelo Senhor Presidente do Inmetro, através da Portaria Inmetro n.º 257, de 12 de novembro de 1991, conferindo-lhe as atribuições dispostas no subitem 4.1, alínea “b”, da regulamentação metrológica aprovada pela Resolução n.º 08, de 22 de dezembro de 2016, do Conmetro,

De acordo com o Regulamento Técnico Metrológico para medidor de volume de água, tipo mecânico, aprovado pela Portaria Inmetro n.º 246/2000;

Considerando os elementos constantes do Processo Inmetro n.º 52600.003584/2017 e do Sistema Orquestra n.º 810212, resolve:

Art. 1º - Incluir os anexos com opcionais de carcaça e mostrador do modelo P1-3S no item 8.1 da Portaria Inmetro/Dimel n.º 141, de 27 de maio de 2008, que passa a ter a seguinte redação:

(...)

- Anexo 04 - Vistas com dimensões.
- Anexo 05 - Vista do sistema de fechamento.
- Anexo 06 - Vista do mostrador opcional.
- Anexo 07 - Vista explodida.

(NR)

Art 2º O medidor de volume de água, tipo mecânico, usará uma identificação para rastreabilidade, não sendo aplicável o plano de selagem.

Art. 3º - Ficam convalidados os atos praticados e as demais disposições com base na Portaria Inmetro/Dimel n.º 141, de 27 de maio de 2008 e respectivos aditivos, anteriores à publicação da presente Portaria.

Art. 4º - Esta Portaria entra em vigor na data de sua publicação no Diário Oficial da União.

RAIMUNDO ALVES DE REZENDE
Diretor de Metrologia Legal do Inmetro



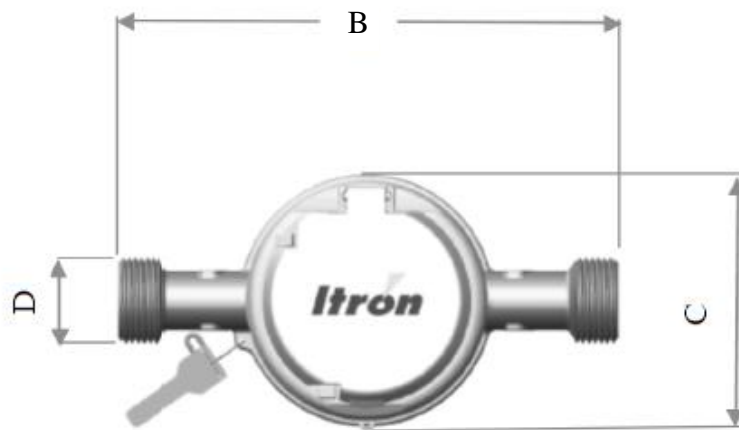
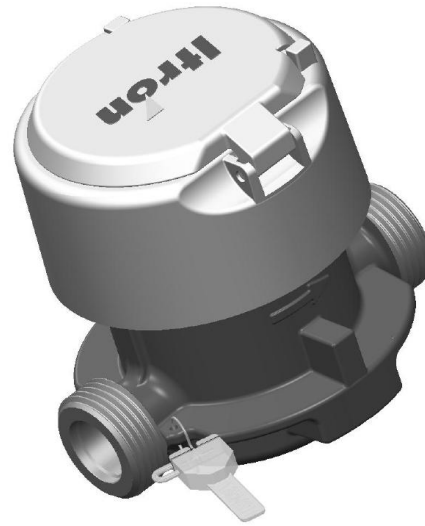

| Denominação | Unidade | Dimensões | |
|-------------|----------|-----------|------|
| | | DN 20 | |
| A | mm | 110 | |
| B | mm | 115 | 190 |
| C | mm | 97 | |
| D (G rosca) | polegada | G 3/4 B | G 1B |

QUADRO ANEXO À PORTARIA INMETRO/DIMEL N.º 141, DE 27 DE MAIO DE 2008.



REQUERENTE:
ITRON SOLUÇÕES PARA ENERGIA E ÁGUA LTDA.

VISTAS COM DIMENSÕES

ANEXO 04



Numero Identificador

Gravação da vazão
máxima: 3,0 m³/h

Sistema de Fechamento e
travamento

QUADRO ANEXO À PORTARIA INMETRO/DIMEL N.º 141, DE 27 DE MAIO DE 2008.



REQUERENTE:
ITRON SOLUÇÕES PARA ENERGIA E ÁGUA LTDA.

VISTA DO SISTEMA DE FECHAMENTO

ANEXO 05

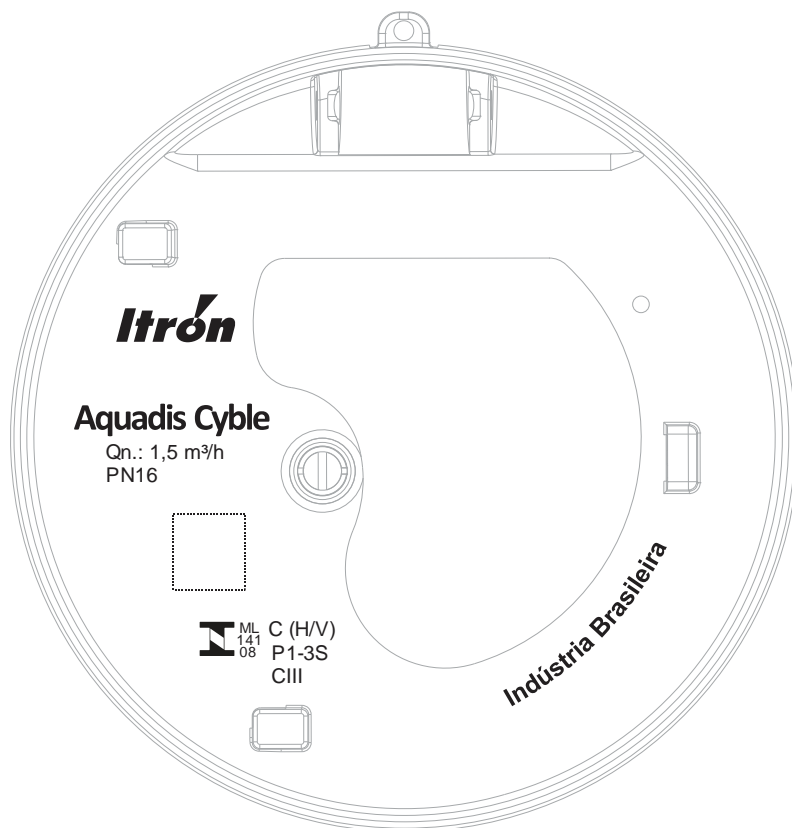

QUADRO ANEXO À PORTARIA INMETRO/DIMEL N.º 141, DE 27 DE MAIO DE 2008.



REQUERENTE:
ITRON SOLUÇÕES PARA ENERGIA E ÁGUA LTDA.

VISTA DO MOSTRADOR OPCIONAL

ANEXO 06

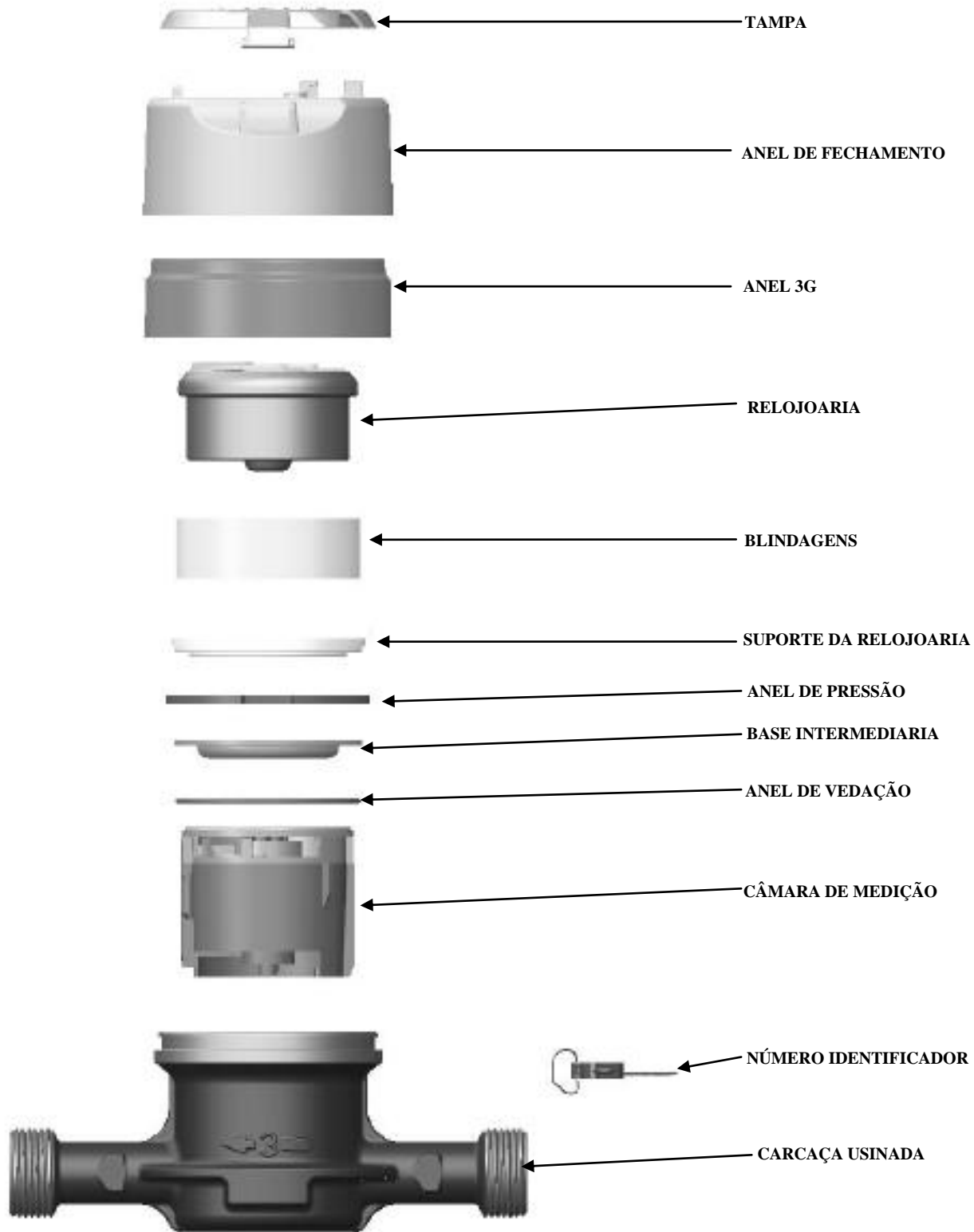

QUADRO ANEXO À PORTARIA INMETRO/DIMEL N.º 141, DE 27 DE MAIO DE 2008.



REQUERENTE:
ITRON SOLUÇÕES PARA ENERGIA E ÁGUA LTDA.

VISTA EXPLODIDA

ANEXO 07