



Portaria Inmetro/Dimel n.º 221, de 12 de novembro de 2015.
(2º Aditivo à Portaria Inmetro/Dimel n.º 167/2013).

O Diretor de Metrologia Legal do Instituto Nacional de Metrologia, Qualidade e Tecnologia - Inmetro, no exercício da delegação de competência outorgada pelo Senhor Presidente do Inmetro, através da Portaria Inmetro n.º 257, de 12 de novembro de 1991, conferindo-lhe as atribuições dispostas no subitem 4.1, alínea “g”, da regulamentação metrológica aprovada pela Resolução n.º 11, de 12 de outubro de 1988, do Conmetro,

De acordo com o Regulamento Técnico Metrológico para medidor de volume de água, tipo eletrônico, aprovado pela Portaria Inmetro n.º 246/2000;

Considerando o constante do Processo Inmetro n.º 52600.028065/2015 e do Sistema Orquestra n.º 426189, resolve:

Art. 1º - Incluir o desenho com detalhes da selagem, no modelo iPERL, marca SENSUS, de medidor de volume de água, aprovado pela Portaria Inmetro/Dimel n.º 167, de 13 de agosto de 2013.

Art. 2º - Dar nova redação ao item 10 da Portaria Inmetro/Dimel n.º 167/2013, com a inclusão do seguinte desenho:
Anexo 05 – Vista com detalhes da selagem

Art. 3º - Ficam convalidados os atos e disposições anteriores à publicação da presente Portaria praticados com base na Portaria Inmetro/Dimel n.º 167/2013 e seu aditivo, Portaria Inmetro/Dimel n.º 051/2014.

Art. 4º - Esta Portaria entra em vigor na data de sua publicação no Diário Oficial da União.

LUIZ CARLOS GOMES DOS SANTOS
Diretor de Metrologia Legal do Inmetro

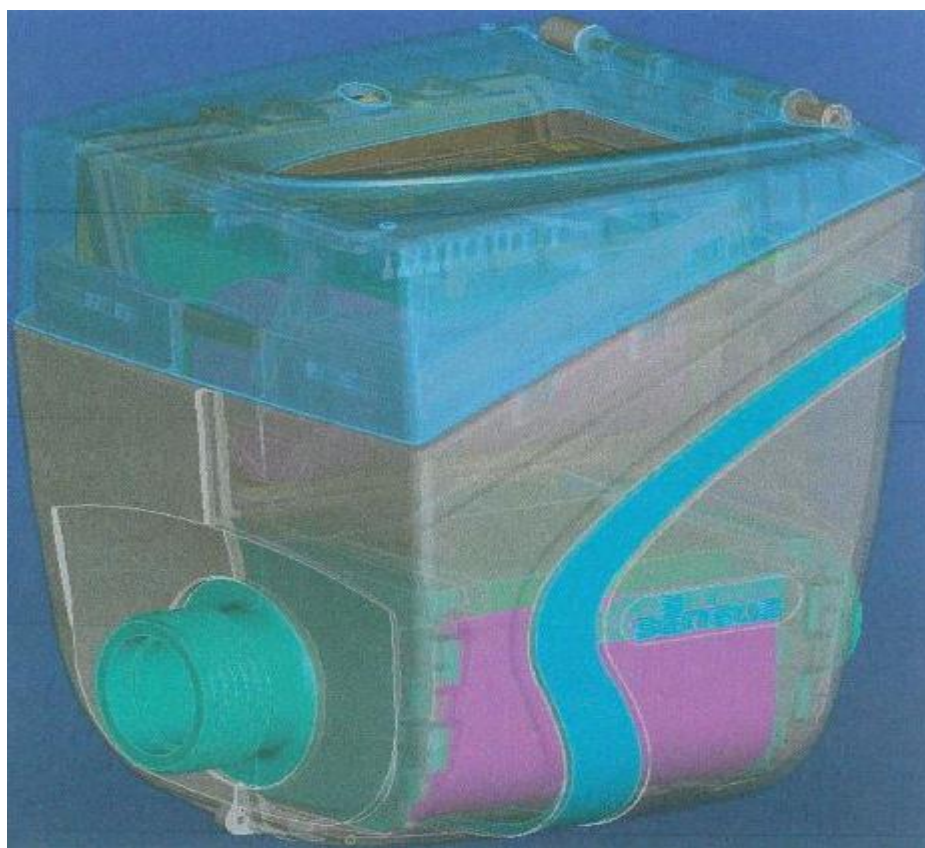
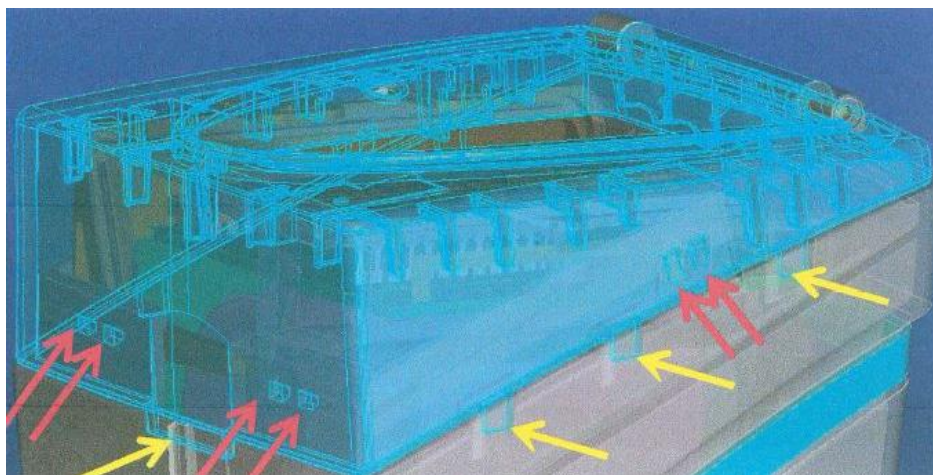

DESENHO ANEXO À PORTARIA INMETRO/DIMEL N.º 167, DE 13 DE AGOSTO DE 2013.



REQUERENTE:

SENSUS METERING SYSTEMS DO BRASIL LTDA.

VISTA COM DETALHES DA SELAGEM

ANEXO 05