



Portaria Inmetro/Dimel n.º 0171, de 11 de agosto de 2015.  
(3º Aditivo à Portaria Inmetro/Dimel n.º 237/2004)

O Diretor de Metrologia Legal do Instituto Nacional de Metrologia, Qualidade e Tecnologia – Inmetro, no exercício da delegação de competência outorgada pelo Senhor Presidente do Inmetro, através da Portaria Inmetro n.º 257, de 12 de novembro de 1991, conferindo-lhe as atribuições dispostas no item 4.1, alínea “g”, da regulamentação metrológica aprovada pela Resolução n.º 11, de 12 de outubro de 1988, do Conmetro,

De acordo com o Regulamento Técnico Metrológico de instrumento de pesagem não automático, aprovado pela Portaria Inmetro n.º 236, de 22 de dezembro de 2004; e,

Considerando constante do Processo Inmetro n.º 52600.050364/2014 e do Sistema Orquestra n.º 344643, resolve:

Art. 1º - Modificar os modelos ULP-300, ULP-500, ULP-1000, ULP-1000/2, ULP-2000, ULP-2000/5, ULP-3000 e ULP-4000, da família ULP de instrumentos de pesagem não automático, aprovados pela Portaria Inmetro/Dimel n.º 237, de 06 de dezembro de 2004, e seus aditivos, Portarias Inmetro/Dimel n.º 234/2010 e n.º 367/2011, autorizando a utilização de novo “design” e a utilização de dispositivo impressor acoplado na coluna dos instrumentos dos referidos modelos.

Art. 2º - Dar nova redação ao item ao item 6 da Portaria Inmetro/Dimel n.º 237/2004, com a inclusão do seguinte desenho:

Anexo 6.5 - Perspectiva da família de modelos ULP-300, ULP-500, ULP-1000, ULP-1000/2, ULP-2000, ULP-2000/5, ULP-3000 e ULP-4000.

Art. 3º- Ficam convalidados os atos e disposições anteriores à publicação da presente Portaria praticados com base na Portaria Inmetro/Dimel n.º 237/2004 e seus aditivos, Portarias Inmetro/Dimel n.º 234/2010 e n.º 367/2011.

Art. 5º - Esta Portaria entra em vigor na data de sua publicação no Diário Oficial da União.

LUIZ CARLOS GOMES DOS SANTOS  
Diretor de Metrologia Legal do Inmetro

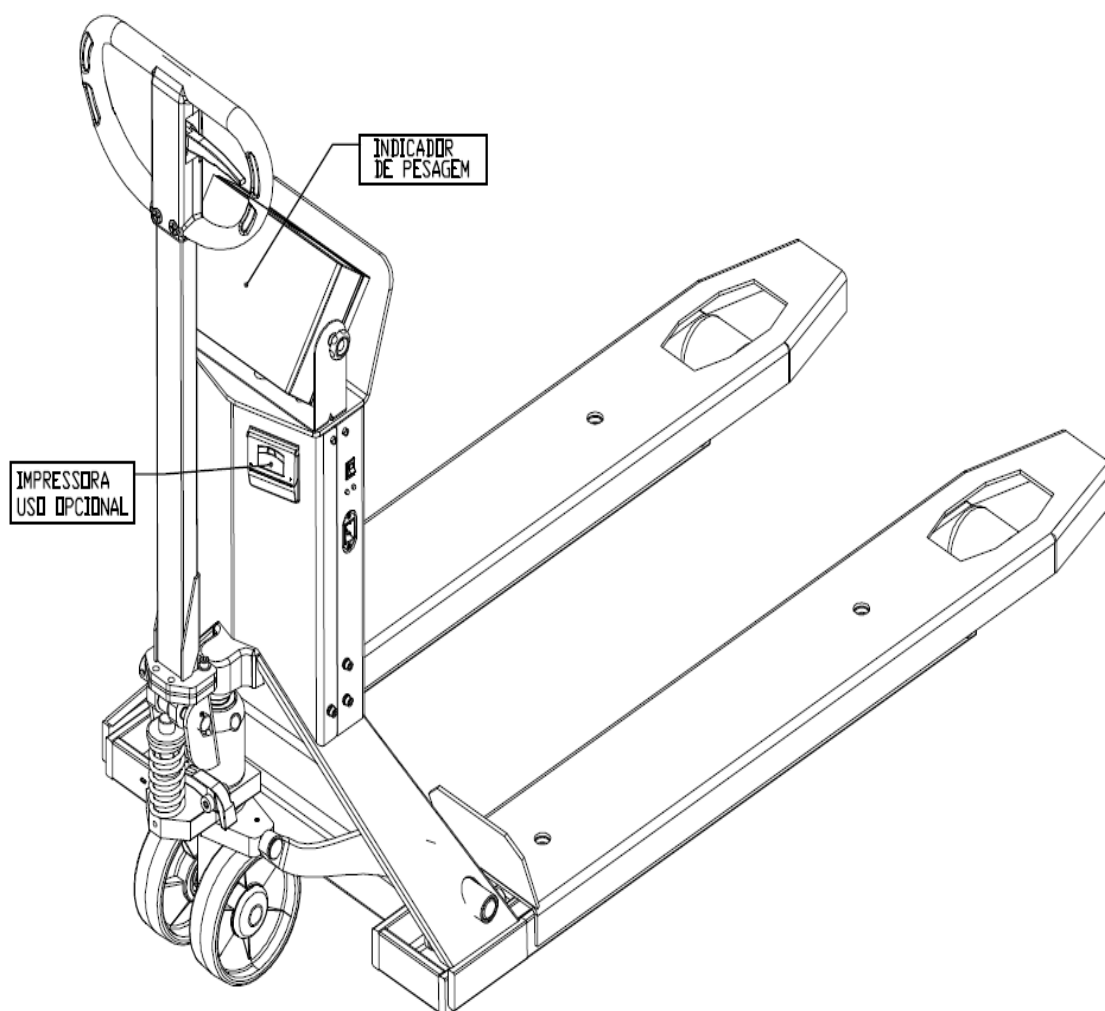

DESENHO ANEXO À PORTARIA INMETRO/DIMEL Nº 237, DE 06 DE DEZEMBRO DE 2004.



**REQUERENTE:** Digi-Tron Instrumentos de Pesagem Ltda

PERSPECTIVA DA FAMÍLIA DE MODELOS ULP-300, ULP-500, ULP-1000, ULP-1000/2, ULP-2000, ULP-2000/5, ULP-3000 E ULP-4000

ANEXO 5