



Portaria Inmetro/Dimel n.º 0158, de 31 de julho de 2015.
(1º Aditivo à Portaria Inmetro/Dimel n.º 298/2009)

O Diretor de Metrologia Legal do Instituto Nacional de Metrologia, Qualidade e Tecnologia - Inmetro, no exercício da delegação de competência outorgada pelo Senhor Presidente do Inmetro, através da Portaria Inmetro n.º 257, de 12 de novembro de 1991, conferindo-lhe as atribuições dispostas no subitem 4.1, alínea “g”, da regulamentação metrológica aprovada pela Resolução n.º 11, de 12 de outubro de 1988, do Conmetro,

De acordo com o Regulamento Técnico Metrológico para medidor de volume de água, tipo mecânico, aprovado pela Portaria Inmetro n.º 246/2000;

Considerando o constante do Processo Inmetro n.º 52600.011155/2015 e do Sistema Orquestra n.º 400174, resolve:

Art. 1º - Dar nova redação ao item 8 a Portaria Inmetro/Dimel n.º 298, de 06 de agosto de 2009, com a inclusão do seguinte desenho:

Anexo 04 - Vista lateral com plano de selagem.

(NR)

Art. 2º - Ficam convalidados os atos praticados e as demais disposições com base na Portaria Inmetro/Dimel n.º 298, de 06 de agosto de 2009.

Art. 3º - Esta Portaria entra em vigor na data de sua publicação no Diário Oficial da União.

LUIZ CARLOS GOMES DOS SANTOS
Diretor de Metrologia Legal do Inmetro

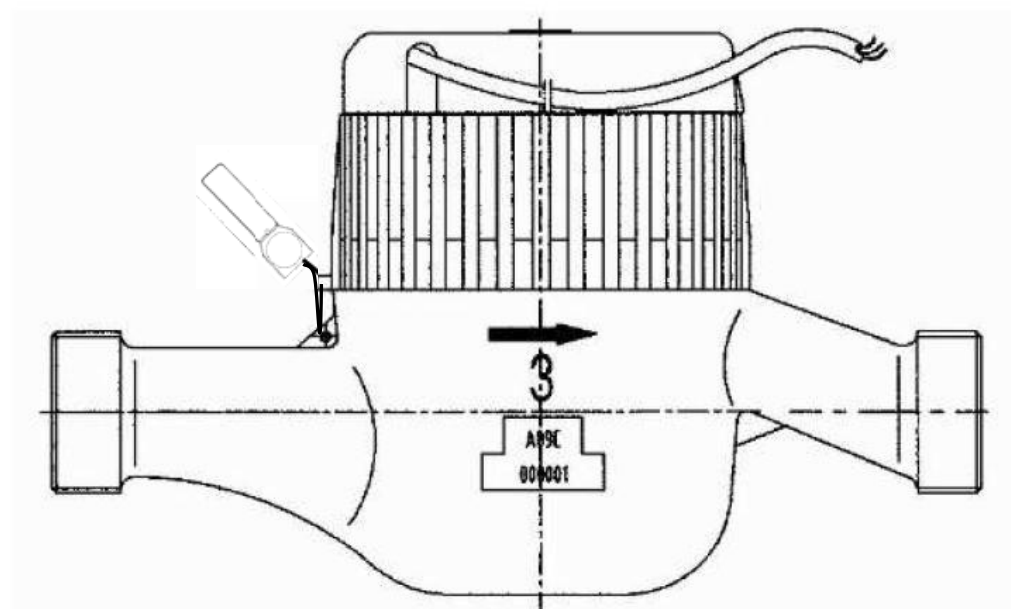
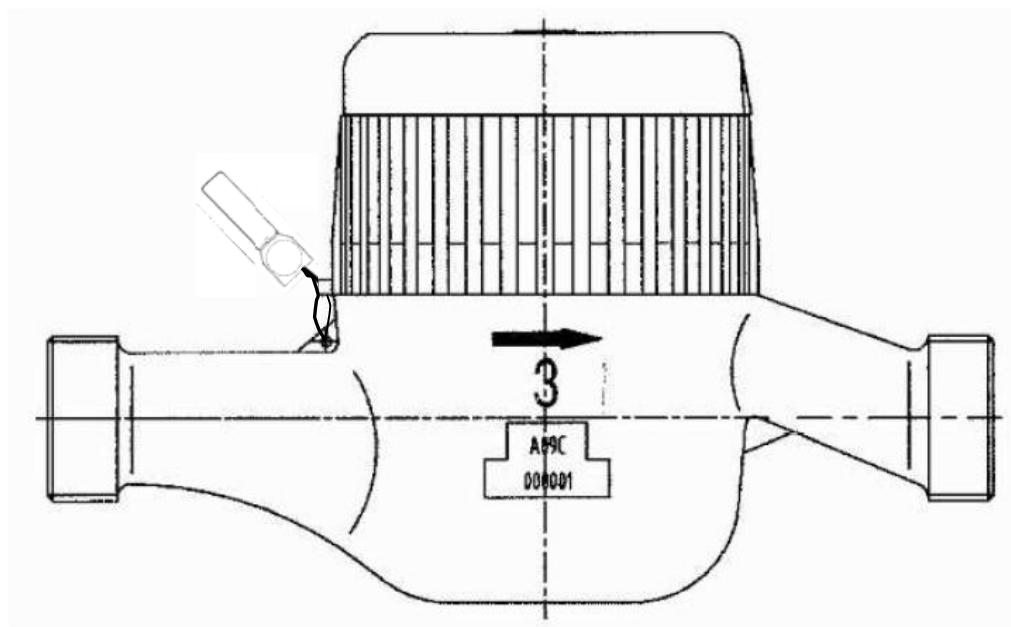

DESENHO ANEXO À PORTARIA INMETRO/DIMEL N.º 298, DE 06 DE AGOSTO DE 2009.



REQUERENTE:

AVS IMPORTAÇÃO E EXPORTAÇÃO LTDA.

COTAS EM:
N/D

VISTA LATERAL COM PLANO DE SELAGEM

ESCALA:
N/D

ANEXO:
04