



Portaria Inmetro/Dimel n.º 0151, de 17 de julho de 2015.
(5º Aditivo à Portaria Inmetro/Dimel n.º 202/2008)

O Diretor de Metrologia Legal do Instituto Nacional de Metrologia, Qualidade e Tecnologia - Inmetro, no exercício da delegação de competência outorgada pelo Senhor Presidente do Inmetro, através da Portaria Inmetro n.º 257, de 12 de novembro de 1991, conferindo-lhe as atribuições dispostas no subitem 4.1, alínea "g", da regulamentação metrológica aprovada pela Resolução n.º 11, de 12 de outubro de 1988, do Conmetro,

De acordo com o Regulamento Técnico Metrológico para medidor de volume de água, tipo mecânico, aprovado pela Portaria Inmetro n.º 246/2000,

Considerando o constante do Processo Inmetro n.º 52600.022436/2015 e do Sistema Orquestra nº 456909, resolve:

Art. 1º - Modificar o formato das inscrições do número de série, seta de sentido de fluxo e plano de selagem, no modelo US-1,5, marca SAGA, de medidor de volume de água, aprovado pela Portaria Inmetro/Dimel n.º 202, de 11 de julho de 2008.

Art. 2º - Incluir os opcionais de mostrador nas relojoarias do modelo US-1,5, marca SAGA, de medidor de volume de água, aprovado pela Portaria Inmetro/Dimel n.º 202/2008.

Art. 3º - Dar nova redação ao item 9 da Portaria Inmetro/Dimel nº 202/2008, com a substituição do seguinte desenho:

“9 ANEXOS
(...)”

Anexo 7 – Vista frontal e marca de selagem; (NR)

Art. 4º - Dar nova redação ao item 9 da Portaria Inmetro/Dimel nº 202/2008, com a inclusão do seguinte desenho:

“9 ANEXOS
(...)”

Anexo 8 – Vistas da relojoaria com mostradores opcionais. (NR)



Serviço Público Federal

MINISTÉRIO DO DESENVOLVIMENTO, INDÚSTRIA E COMÉRCIO EXTERIOR
INSTITUTO NACIONAL DE METROLOGIA, QUALIDADE E TECNOLOGIA – INMETRO

Continuação da Portaria Inmetro/Dimel nº 0151, de 17 de julho de 2015.

Art. 5º - Ficam convalidados os atos e disposições anteriores à publicação da presente Portaria praticados com base na Portaria Inmetro/Dimel nº 202/2008 e seus aditivos, Portarias Inmetro/Dimel nº 332/2009, nº 091/2012, nº 113/2013 e nº 095/2015.

Art. 6º - Esta portaria entra em vigor na data de sua publicação no Diário Oficial da União.

LUIZ CARLOS GOMES DOS SANTOS
Diretor de Metrologia Legal do Inmetro



Diretoria de Metrologia Legal – Dimel
Divisão de Controle Legal de Instrumentos de Medição – Dicol
Endereço: Av. Nossa Senhora das Graças, 50 – Xerém – Duque de Caxias – RJ – CEP: 25250-020
Telefone: (21) 2679-9150 – e-mail: dicol@inmetro.gov.br

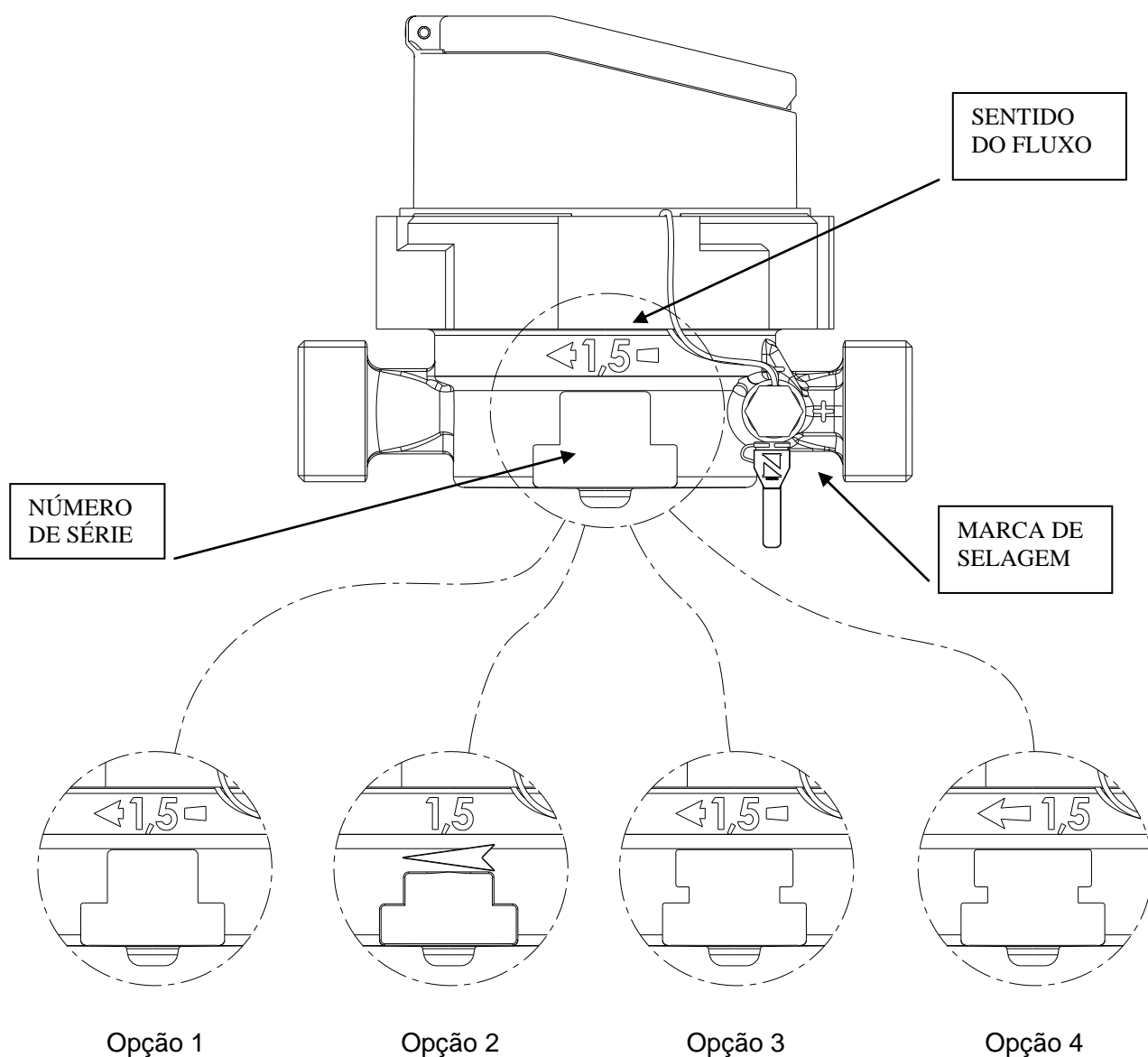

DESENHO ANEXO À PORTARIA INMETRO/DIMEL Nº 202, DE 07 DE JULHO DE 2008.



REQUERENTE:

SAGA MEDIÇÃO LTDA.

VISTA FRONTAL E MARCA DE SELAGEM

ANEXO 07

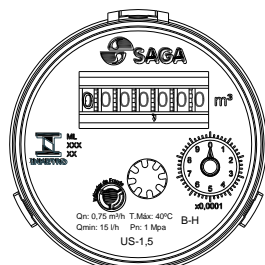

RELOJOARIA PLANA POLICARBONATO
PADRÃO CLASSE B-H

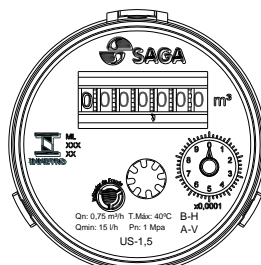

RELOJOARIA PLANA POLICARBONATO
PADRÃO CLASSE B-H / A-V

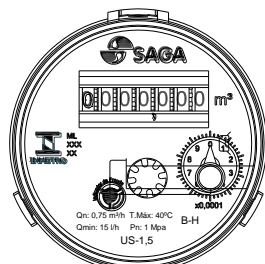

RELOJOARIA PLANA POLICARBONATO
OPCIONAL SAÍDA PULSADA

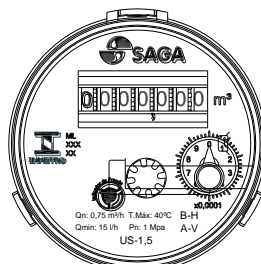

RELOJOARIA PLANA POLICARBONATO
OPCIONAL SAÍDA PULSADA

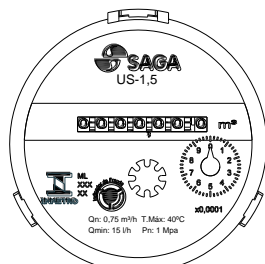

RELOJOARIA 45° POLICARBONATO
PADRÃO CLASSE B-H

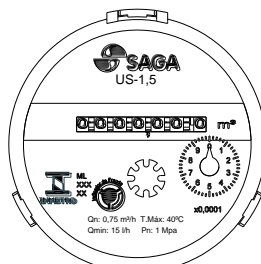

RELOJOARIA 45° POLICARBONATO
PADRÃO CLASSE B-H / A-V

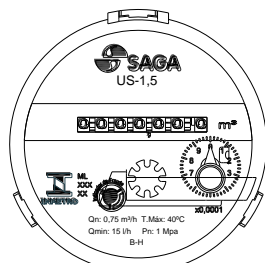

RELOJOARIA 45° POLICARBONATO
OPCIONAL SAÍDA PULSADA

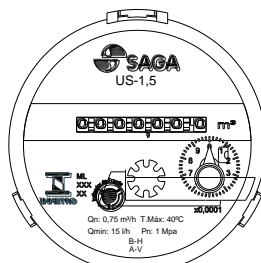

RELOJOARIA 45° POLICARBONATO
OPCIONAL SAÍDA PULSADA

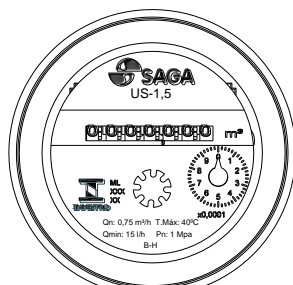

RELOJOARIA 45° VIDRO E
COBRE CLASSE B-H

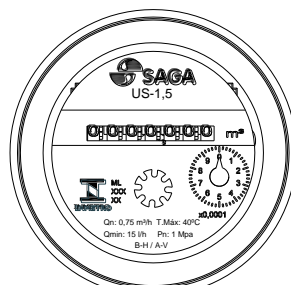

RELOJOARIA 45° VIDRO E
COBRE CLASSE B-H / A-V

DESENHO ANEXO À PORTARIA INMETRO/DIMEL N.º 202, DE 07 DE JULHO DE 2008.



REQUERENTE:

SAGA MEDIÇÃO LTDA.

VISTAS DA RELOJOARIA COM MOSTRADORES OPCIONAIS

ANEXO 08