



Portaria Inmetro/Dimel n.º 0150, de 17 de julho de 2015.  
(4º Aditivo à Portaria Inmetro/Dimel n.º 341/2009)

O Diretor de Metrologia Legal do Instituto Nacional de Metrologia, Qualidade e Tecnologia - Inmetro, no exercício da delegação de competência outorgada pelo Senhor Presidente do Inmetro, através da Portaria Inmetro n.º 257, de 12 de novembro de 1991, conferindo-lhe as atribuições dispostas no subitem 4.1, alínea "g", da regulamentação metrológica aprovada pela Resolução n.º 11, de 12 de outubro de 1988, do Conmetro,

De acordo com o Regulamento Técnico Metrológico para medidor de volume de água, tipo mecânico, aprovado pela Portaria Inmetro n.º 246/2000,

Considerando o constante do Processo Inmetro n.º 52600.022436/2015 e do Sistema Orquestra n.º 456909, resolve:

Art. 1º - Modificar o formato das inscrições do número de série, seta de sentido de fluxo e plano de selagem, no modelo MS-3,0, marca SAGA, de medidor de volume de água, aprovado pela Portaria Inmetro/Dimel n.º 341, de 16 de setembro de 2009.

Art. 2º - Incluir os opcionais de mostrador nas relojoarias do modelo MS-3,0, marca SAGA, de medidor de volume de água, aprovado pela Portaria Inmetro/Dimel n.º 341/2009.

Art. 3º - Dar nova redação ao item 9 da Portaria Inmetro/Dimel n.º 341/2009, com a substituição do seguinte desenho:

“9 ANEXOS  
(...)”

Anexo 9 – Vista frontal e marca de selagem; (NR)

Art. 4º - Dar nova redação ao item 9 da Portaria Inmetro/Dimel n.º 341/2009, com a inclusão do seguinte desenho:

“9 ANEXOS  
(...)”

Anexo 10 – Vistas da relojoaria com mostradores opcionais. (NR)



Serviço Público Federal

MINISTÉRIO DO DESENVOLVIMENTO, INDÚSTRIA E COMÉRCIO EXTERIOR  
INSTITUTO NACIONAL DE METROLOGIA, QUALIDADE E TECNOLOGIA – INMETRO

Continuação da Portaria Inmetro/Dimel nº 0150, de 17 de julho de 2015.

Art. 5º - Ficam convalidados os atos e disposições anteriores à publicação da presente Portaria praticados com base na Portaria Inmetro/Dimel nº 341/2009 e seus aditivos, Portarias Inmetro/Dimel nº 091/2012, n.º 033/2013 e n.º 094/2015.

Art. 6º - Esta portaria entra em vigor na data de sua publicação no Diário Oficial da União.

LUIZ CARLOS GOMES DOS SANTOS  
Diretor de Metrologia Legal do Inmetro



Diretoria de Metrologia Legal – Dimel

Divisão de Controle Legal de Instrumentos de Medição – Dicol

Endereço: Av. Nossa Senhora das Graças, 50 – Xerém – Duque de Caxias – RJ – CEP: 25250-020

Telefone: (21) 2679-9150 – e-mail: dicol@inmetro.gov.br

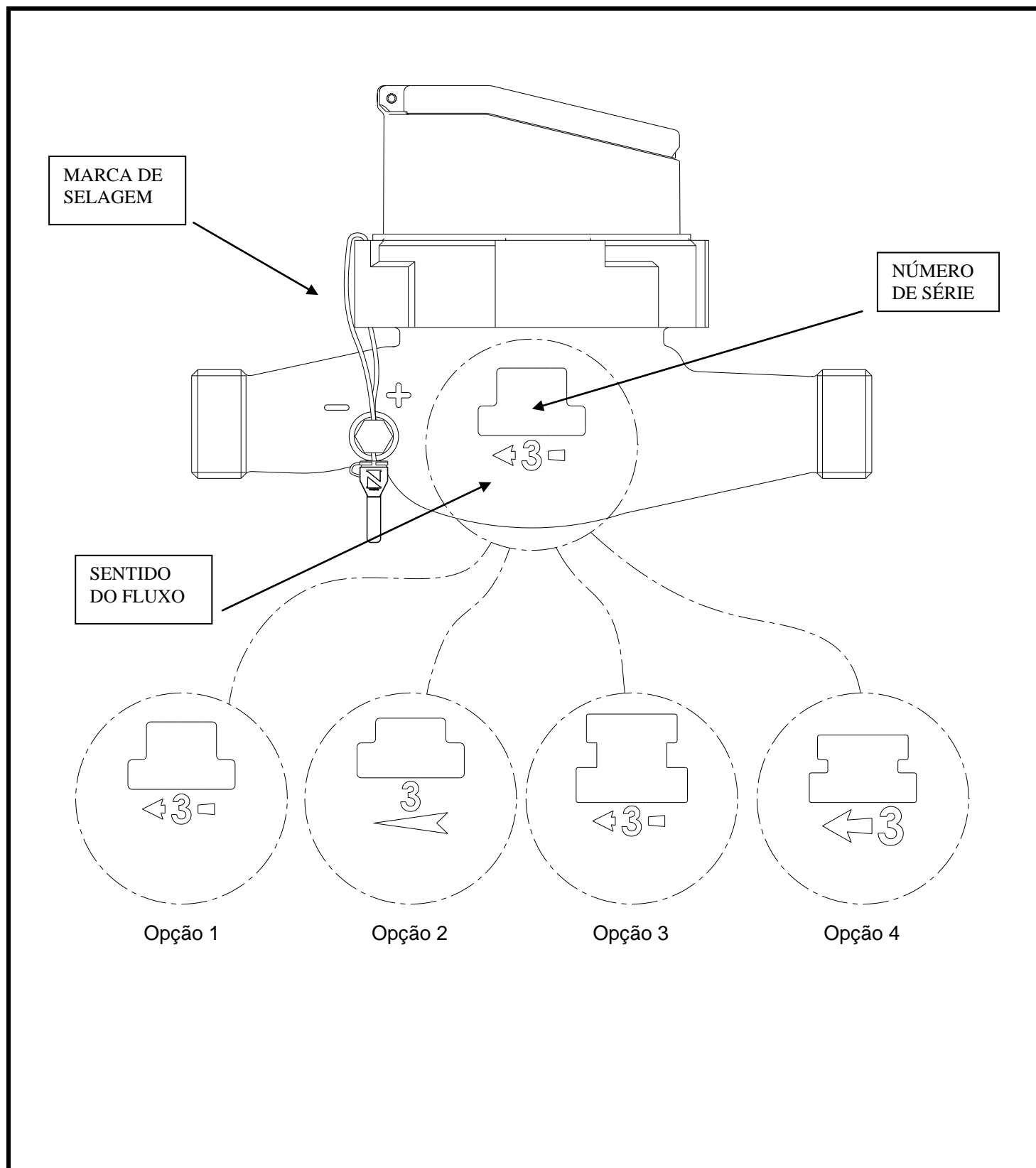

DESENHO ANEXO À PORTARIA INMETRO/DIMEL Nº 341, DE 16 DE SETEMBRO DE 2009.



**REQUERENTE:**

SAGA MEDIÇÃO LTDA.

VISTA FRONTAL E MARCA DE SELAGEM

ANEXO 09

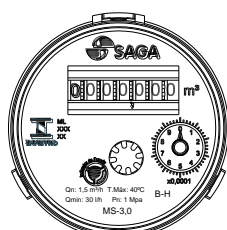

RELOJOARIA PLANA POLICARBONATO  
PADRÃO CLASSE B-H

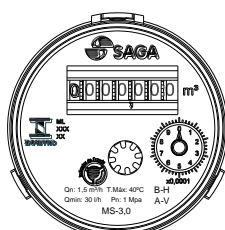

RELOJOARIA PLANA POLICARBONATO  
PADRÃO CLASSE B-H / A-V

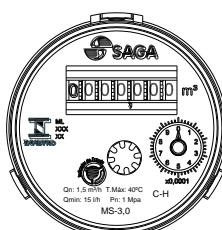

RELOJOARIA PLANA POLICARBONATO  
PADRÃO CLASSE C-H

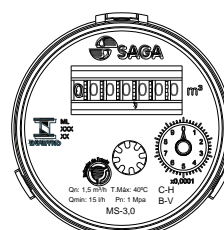

RELOJOARIA PLANA POLICARBONATO  
PADRÃO CLASSE C-H / B-V

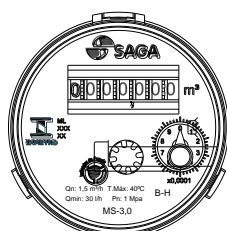

RELOJOARIA PLANA POLICARBONATO  
OPCIONAL SAÍDA PULSADA B-H

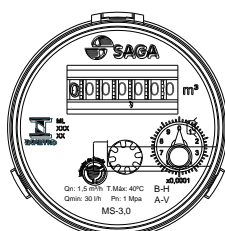

RELOJOARIA PLANA POLICARBONATO  
OPCIONAL SAÍDA PULSADA B-H / A-V

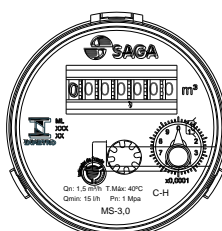

RELOJOARIA PLANA POLICARBONATO  
OPCIONAL SAÍDA PULSADA C-H

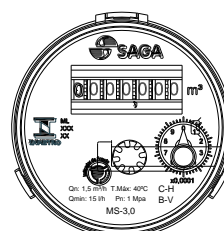

RELOJOARIA PLANA POLICARBONATO  
OPCIONAL SAÍDA PULSADA C-H / B-V

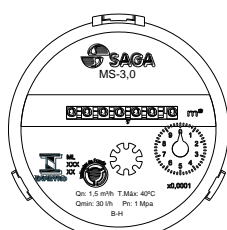

RELOJOARIA 45° POLICARBONATO  
PADRÃO CLASSE B-H

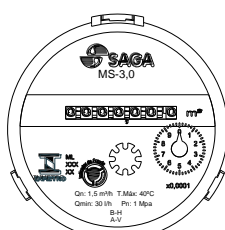

RELOJOARIA 45° POLICARBONATO  
PADRÃO CLASSE B-H / A-V

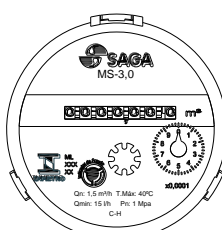

RELOJOARIA 45° POLICARBONATO  
PADRÃO CLASSE C-H

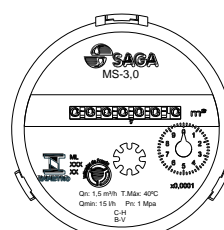

RELOJOARIA 45° POLICARBONATO  
PADRÃO CLASSE C-H / B-V

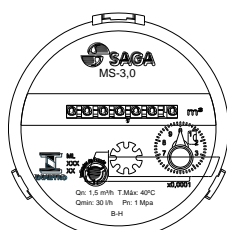

RELOJOARIA 45° POLICARBONATO  
OPCIONAL SAÍDA PULSADA B-H

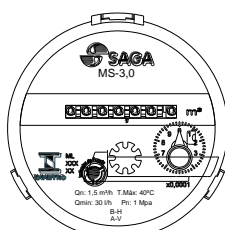

RELOJOARIA 45° POLICARBONATO  
OPCIONAL SAÍDA PULSADA B-H / A-V

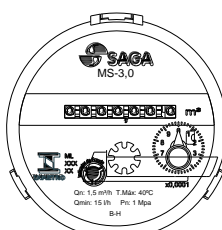

RELOJOARIA 45° POLICARBONATO  
OPCIONAL SAÍDA PULSADA C-H

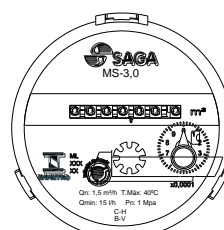

RELOJOARIA 45° POLICARBONATO  
OPCIONAL SAÍDA PULSADA C-H / B-V

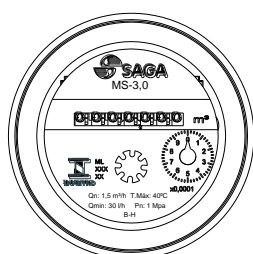

RELOJOARIA 45° VIDRO E  
COBRE CLASSE B-H

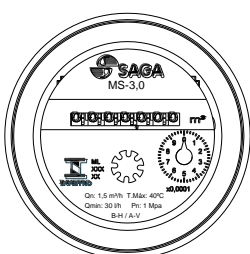

RELOJOARIA 45° VIDRO E  
COBRE CLASSE B-H / A-V

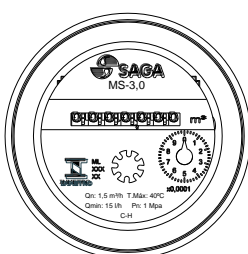

RELOJOARIA 45° VIDRO E  
COBRE CLASSE C-H

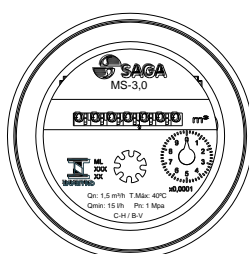

RELOJOARIA 45° VIDRO E  
COBRE CLASSE C-H / B-V

DESENHO ANEXO À PORTARIA INMETRO/DIMEL N.º 341, DE 16 DE SETEMBRO DE 2009.

REQUERENTE:

SAGA MEDIÇÃO LTDA.



VISTAS DA RELOJOARIA COM MOSTRADORES OPCIONAIS

ANEXO 10