



Portaria Inmetro/Dimel nº 0127, de 11 de junho de 2015.
(3º aditivo à Portaria Inmetro/Dimel nº 51/2005)

O Diretor de Metrologia Legal do Instituto Nacional de Metrologia, Qualidade e Tecnologia - Inmetro, no exercício da delegação de competência outorgada pelo Senhor Presidente do Inmetro, através da Portaria n.º 257, de 12 de novembro de 1991, conferindo-lhe as atribuições dispostas no item 4.1, alínea "g" da Regulamentação Metrológica aprovada pela Resolução n.º 11, de 12 de outubro de 1988, do Conmetro,

De acordo com o Regulamento Técnico Metrológico para cronotacógrafos, aprovado pela Portaria Inmetro nº 201/2004, e,

Considerando o constante do Processo Inmetro nº 52600.040046/2014 e do Sistema Orquestra nº 314747, resolve:

Art. 1º - Modificar o Leiaute da Fita Diagrama e habilitar o sensor de black mark da impressora, no modelo FIP- SPY32 de cronotacógrafo, aprovado pela Portaria Inmetro/Dimel nº 51 de 13 de abril de 2005.

Art. 2º - Dar nova redação ao item 7 da Portaria Inmetro/Dimel nº 051/2005, com a substituição dos seguintes desenhos:

“7 ANEXOS

ANEXO 01 - Vista frontal (Opcional 1);
ANEXO 02 - Vista frontal (Opcional 2);
ANEXO 03 - Plano de selagem;
ANEXO 04 - Plano de selagem com transdutor;
ANEXO 05 - Etiquetas de identificação;
ANEXO 06 - Dimensões;
ANEXO 07 – Vista frontal da fita diagrama;
ANEXO 08 - Cabeçalho e rodapé da fita diagrama;
ANEXO 09 - Registro gráfico da fita diagrama.” (NR)

Art. 3º - Ficam convalidados os atos e disposições anteriores à publicação da presente portaria praticados com base na Portaria Inmetro/Dimel nº 51/2005 e seu aditivo, Portarias Inmetro/Dimel nº 213/2007 e nº 52/2012.

Art. 4º - Esta portaria entra em vigor na data de sua publicação no Diário Oficial da União.

LUIZ CARLOS GOMES DOS SANTOS
Diretor de Metrologia Legal do Inmetro



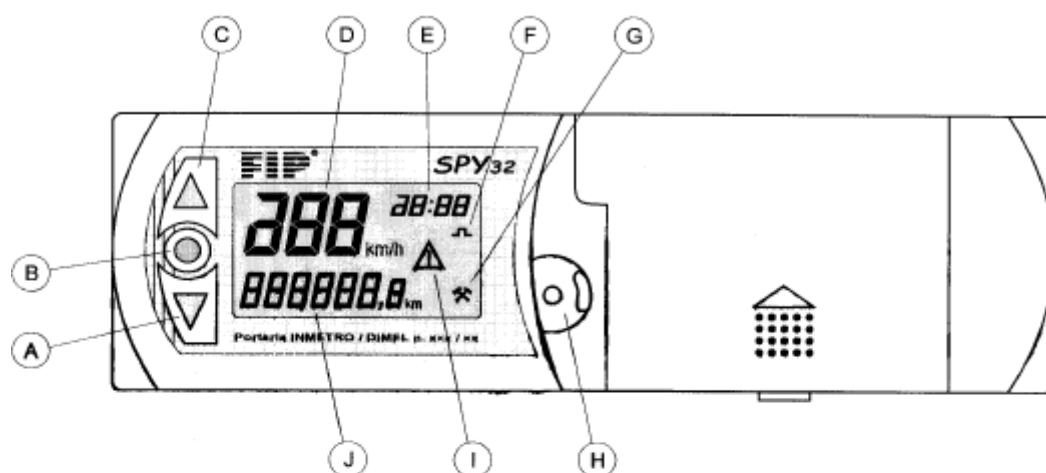

- A - - TECLA PARA IMPRESSÃO
- B - - TECLA NÃO UTILIZADA
- C - - TECLA PARA AVANÇO DE PAPEL
- D - VELOCÍMETRO
- E - RELÓGIO
- F - - ÍCONE QUE SIMBOLIZA O SINAL DE VELOCIDADE
- G - - ÍCONE SIMBOLIZANDO CONDUTOR IDENTIFICADO
- H - CONTATOS PARA IDENTIFICAÇÃO DO CONDUTOR
- I - - ÍCONE DE ALERTA
- J - ODÔMETRO

DESENHO ANEXO À PORTARIA INMETRO/DIMEL Nº 51 DE 13 DE ABRIL DE 2005.



REQUERENTE:

FUMAÇA INSTRUMENTOS DE PRECISÃO LTDA.

VISTA FRONTAL (OPCIONAL 1)

ANEXO 01

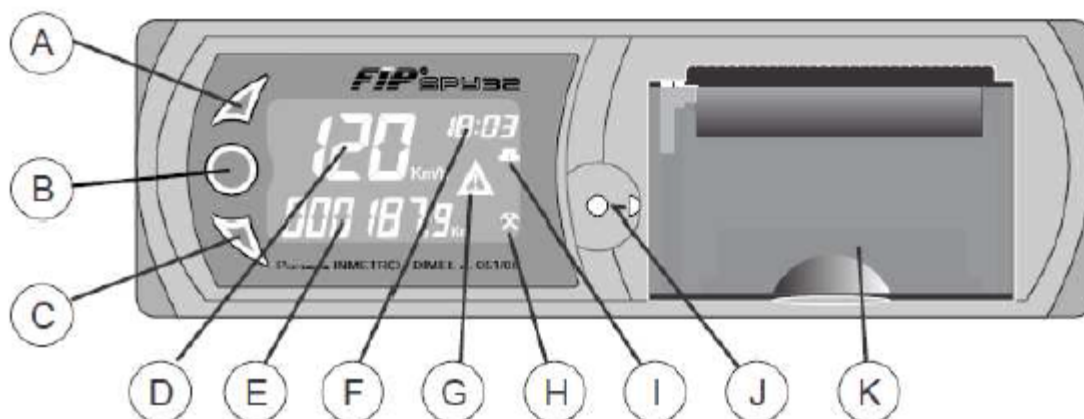

A - TECLA PARA AVANÇO DE PAPEL

B - TECLA PARA ACERTO DO RELÓGIO

C - TECLA PARA IMPRESSÃO DO GRÁFICO

D - VELOCÍMETRO

E - ODÔMETRO

F - RELÓGIO

G - ÍCONE DE ALERTA

H - ÍCONE DE CONDUTOR IDENTIFICADO

I - ÍCONE DE SINAL DE VELOCIDADE

J - CONTATOS PARA IDENTIFICAÇÃO DO CONDUTOR

K - TAMPA DO COMPARTIMENTO DE PAPEL

DESENHO ANEXO À PORTARIA INMETRO/DIMEL Nº 51 DE 13 DE ABRIL DE 2005.



REQUERENTE:

FUMAÇA INSTRUMENTOS DE PRECISÃO LTDA.

VISTA FRONTAL (OPCIONAL 2)

ANEXO 02

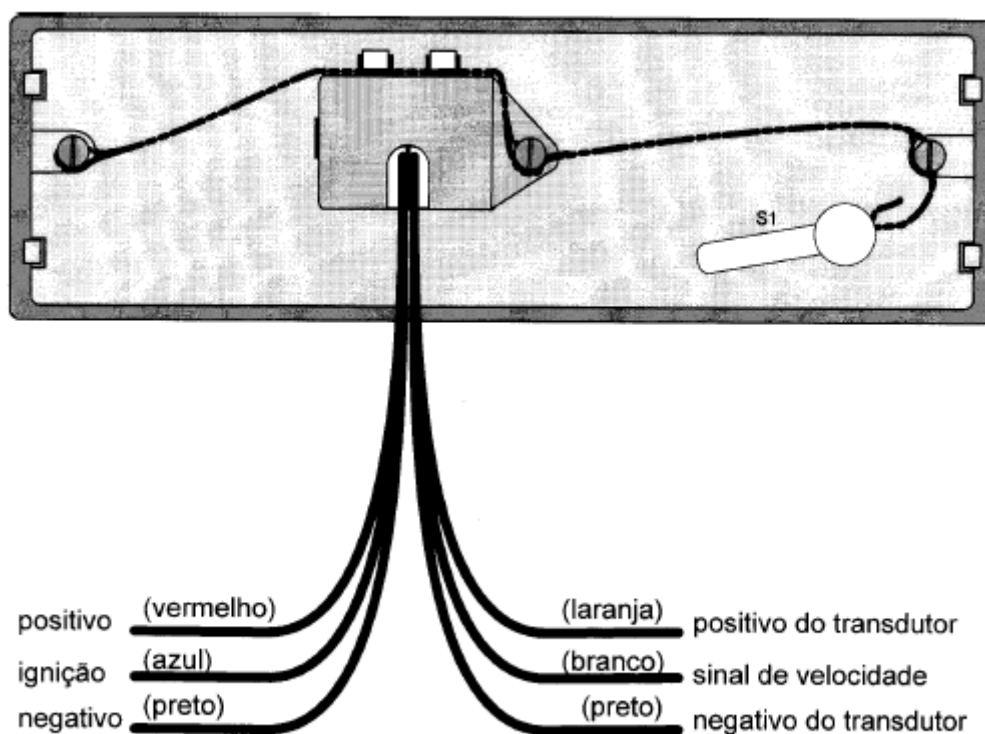

DESENHO ANEXO À PORTARIA INMETRO/DIMEL Nº 51 DE 13 DE ABRIL DE 2005.



REQUERENTE:

FUMAÇA INSTRUMENTOS DE PRECISÃO LTDA.

PLANO DE SELAGEM

ANEXO 03

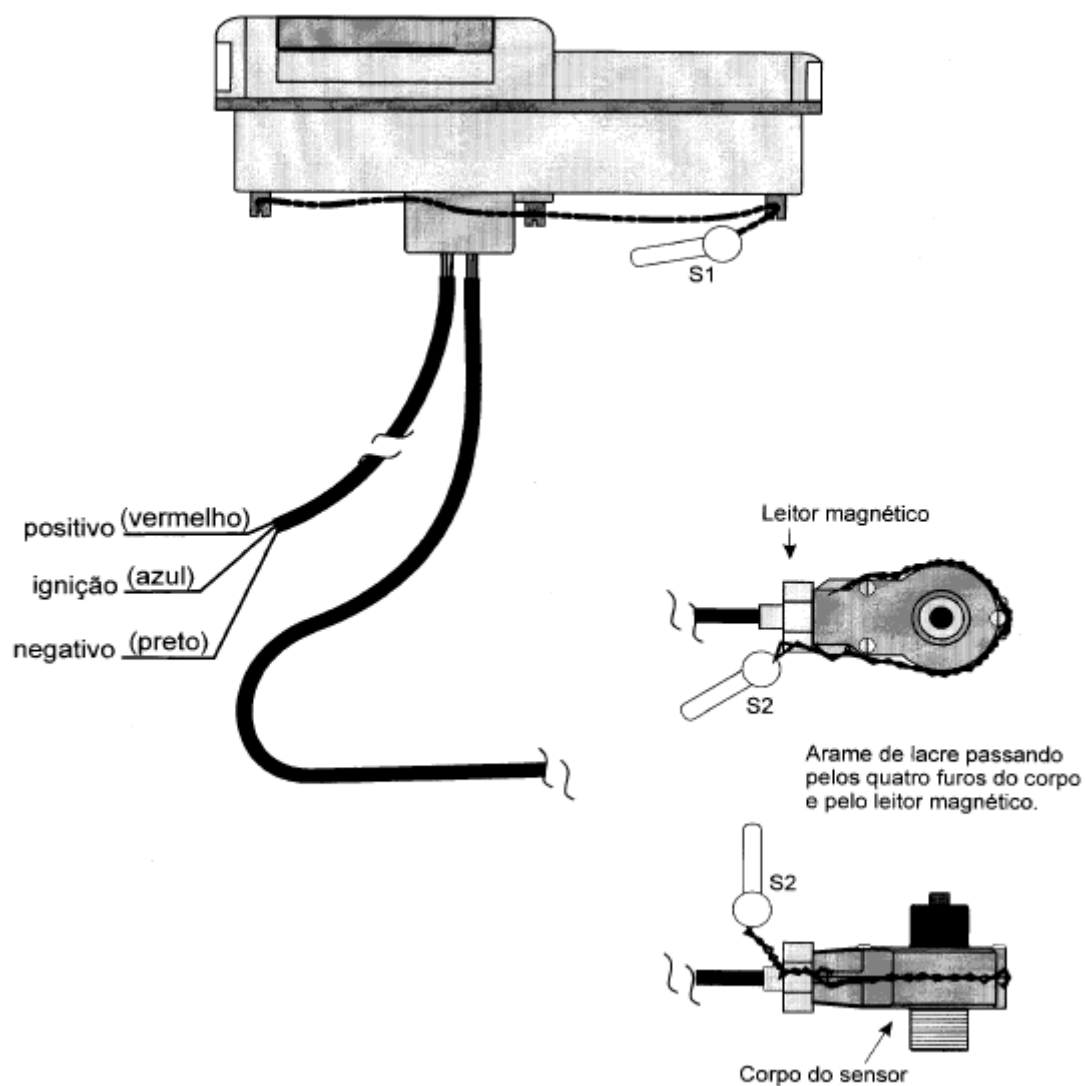

DESENHO ANEXO À PORTARIA INMETRO/DIMEL Nº 51 DE 13 DE ABRIL DE 2005.



REQUERENTE:

FUMAÇA INSTRUMENTOS DE PRECISÃO LTDA.

PLANO DE SELAGEM COM TRANSDUTOR

ANEXO 04

IDENTIFICAÇÃO
A



IDENTIFICAÇÃO
B



IDENTIFICAÇÃO
C



DESENHO ANEXO À PORTARIA INMETRO/DIMEL Nº 51 DE 13 DE ABRIL DE 2005.



REQUERENTE:

FUMAÇA INSTRUMENTOS DE PRECISÃO LTDA.

ETIQUETAS DE IDENTIFICAÇÃO

ANEXO 05

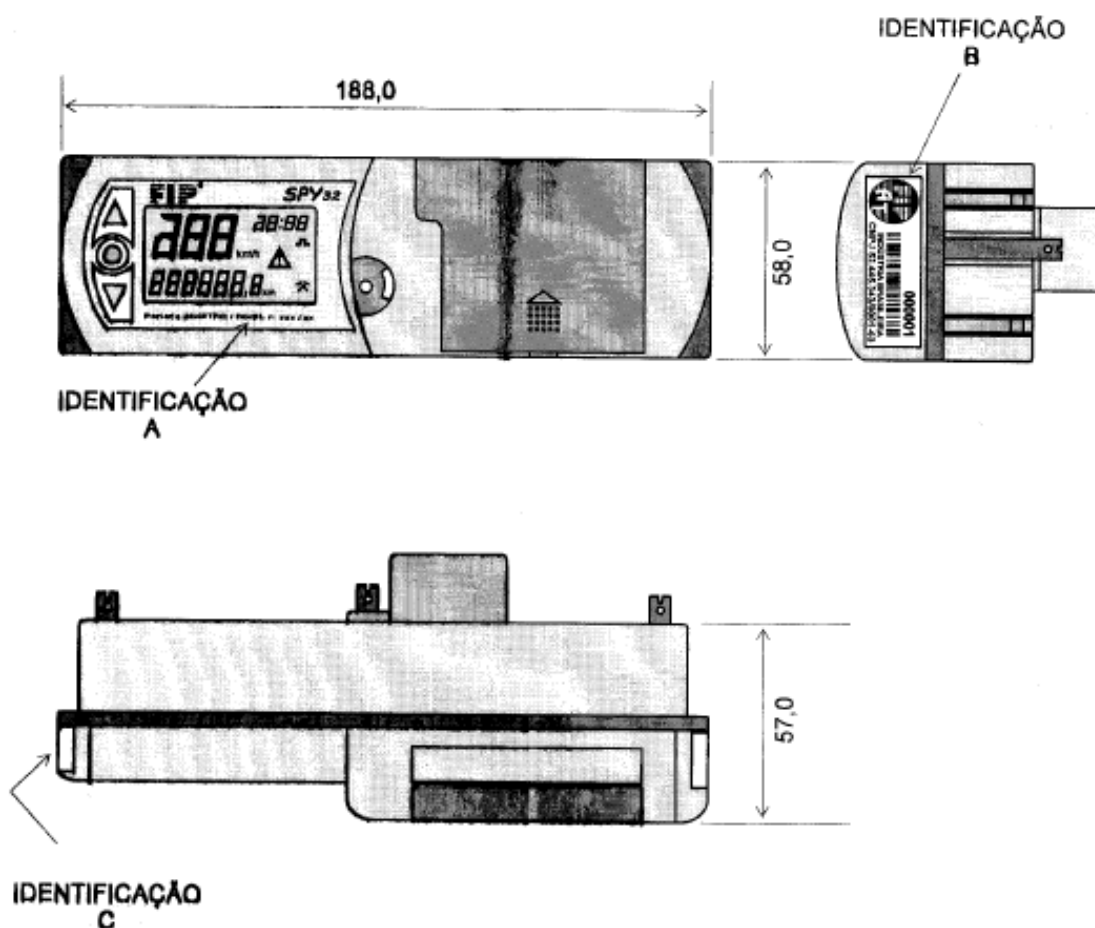

DESENHO ANEXO À PORTARIA INMETRO/DIMEL Nº 51 DE 13 DE ABRIL DE 2005.



REQUERENTE:

FUMAÇA INSTRUMENTOS DE PRECISÃO LTDA.

DIMENSÕES

ANEXO 06

IMPRESSA

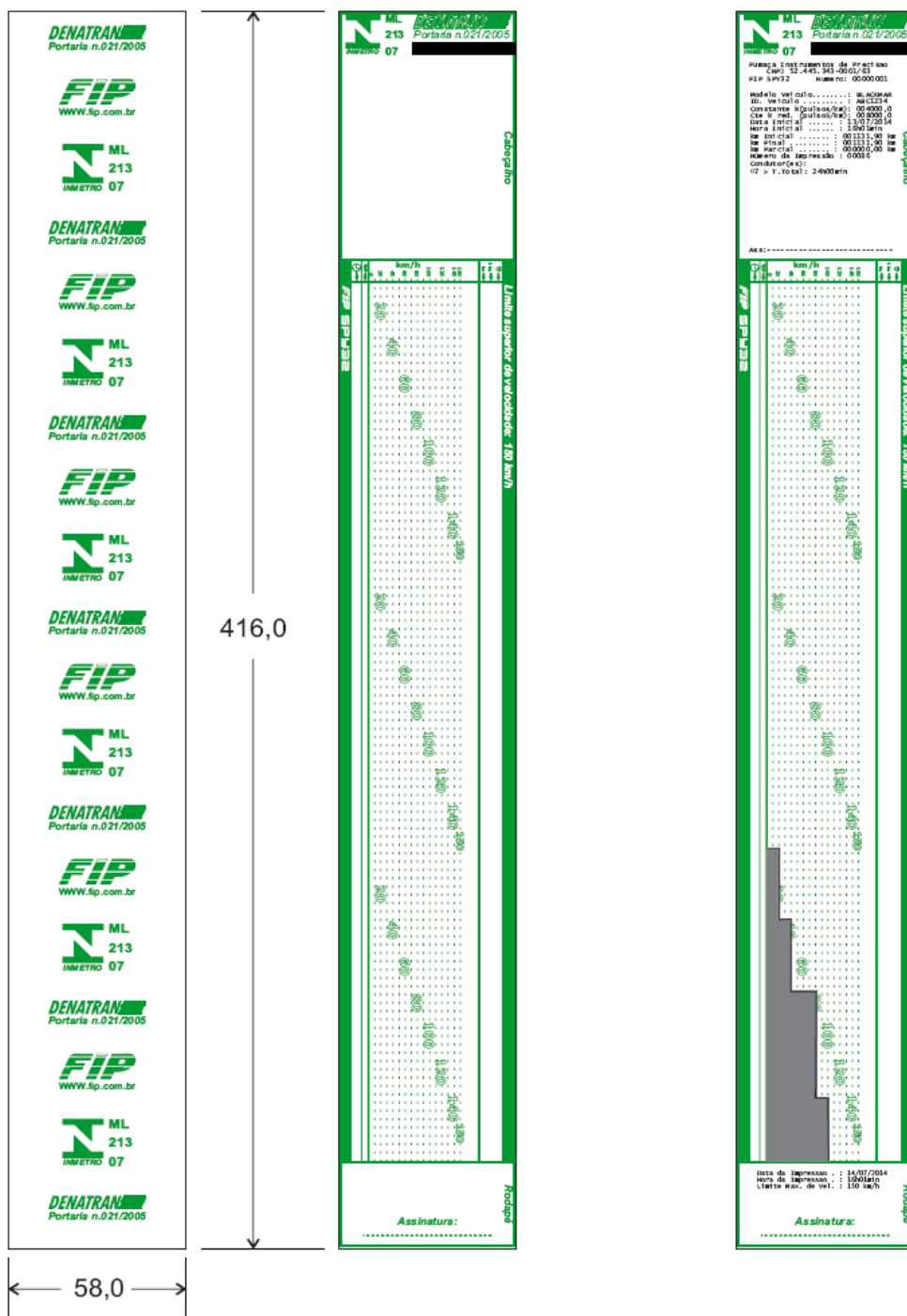

DESENHO ANEXO À PORTARIA INMETRO/DIMEL Nº 51 DE 13 DE ABRIL DE 2005.

**REQUERENTE:**

FUMAÇA INSTRUMENTOS DE PRECISÃO LTDA.

VISTA FRONTAL DA FITA DIAGRAMA

ANEXO 07

IMPRESSA

N	ML	DENATRAN
	213	Portaria n.021/2005
INMETRO	07	
Fumaça Instrumentos de Precisão CNPJ 52.445.343-0001/63 FIP SPY32 Numero: 00000001		
Modelo Veiculo.....: BLACKMAR ID. Veiculo: ABC1234 Constante k(pulsos/km): 004000,0 Cte k red. (pulsos/km): 008000,0 Data Inicial: 13/07/2014 Hora Inicial: 16h01min km Inicial: 001131,90 km km Final: 001131,90 km km Parcial: 000000,00 km Número da Impressão : 00086 Condutor(es): □? > T.Total: 24h00min		

Cabeçalho

		120 140 150	
Data da Impressao . : 14/07/2014 Hora da Impressao . : 16h01min Limite Max. de vel. : 150 km/h			
Assinatura:			

Rodapé

DESENHO ANEXO À PORTARIA INMETRO/DIMEL Nº 51 DE 13 DE ABRIL DE 2005.



REQUERENTE:

FUMAÇA INSTRUMENTOS DE PRECISÃO LTDA.

CABECALHO E RODAPÉ DA FITA DIAGRAMA

ANEXO 08

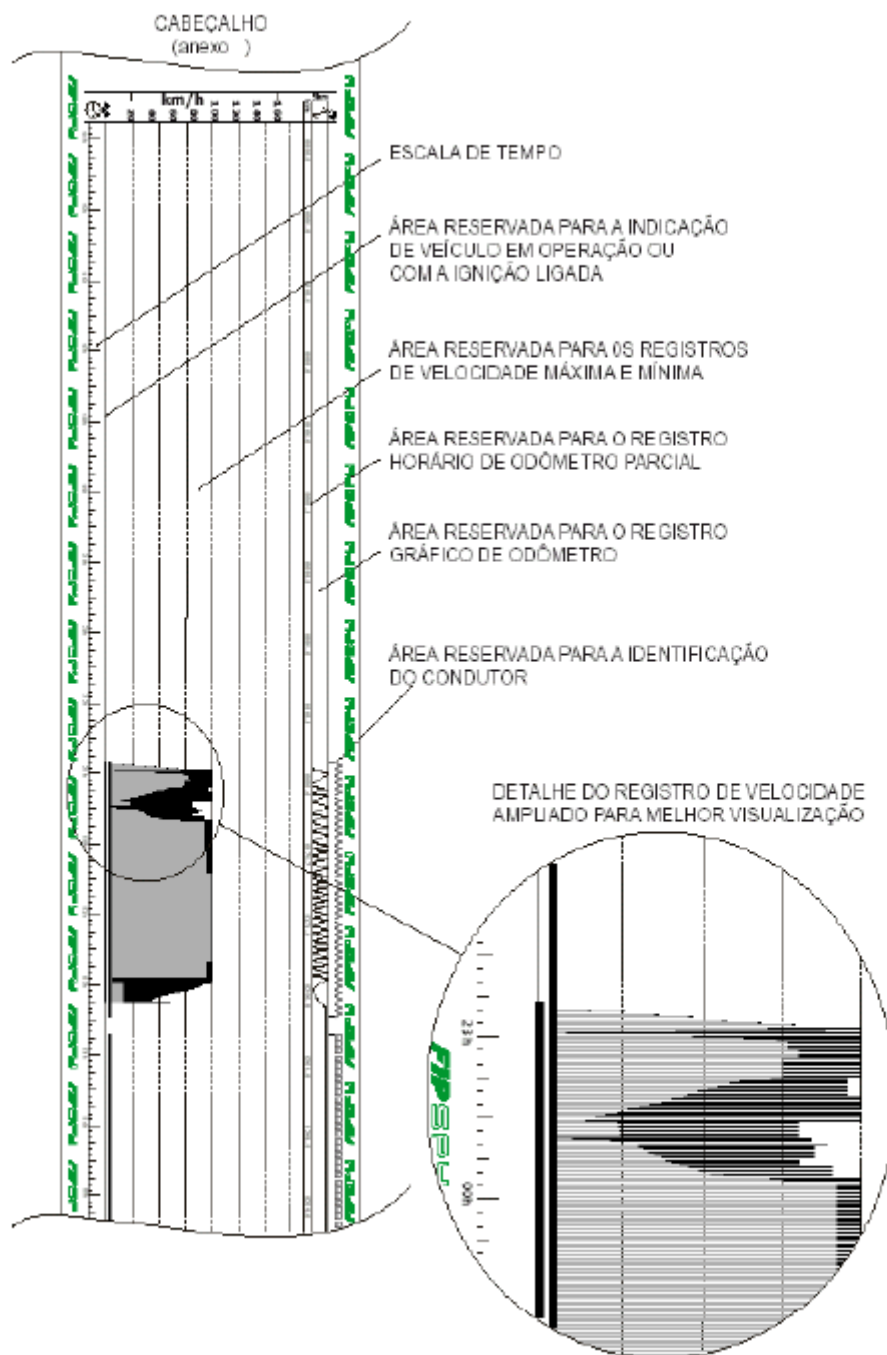

DESENHO ANEXO À PORTARIA INMETRO/DIMEL Nº 51 DE 13 DE ABRIL DE 2005.



REQUERENTE:

FUMAÇA INSTRUMENTOS DE PRECISÃO LTDA.

REGISTRO GRÁFICO DA FITA DIAGRAMA

ANEXO 09