



Portaria Inmetro/Dimel nº 0023, de 09 de fevereiro de 2015.
(2º Aditivo à Portaria Inmetro/Dimel nº 0054/2013)

O Diretor de Metrologia Legal do Instituto Nacional de Metrologia, Qualidade e Tecnologia- Inmetro, no exercício da delegação de competência outorgada pelo Senhor Presidente do Inmetro, através da Portaria Inmetro nº 257, de 12 de novembro de 1991, conferindo-lhe as atribuições dispostas no subitem 4.1, alínea "g", da regulamentação metrológica aprovada pela Resolução nº 11, de 12 de outubro de 1988, do Conmetro,

De acordo com o Regulamento Técnico Metrológico para instrumentos de pesagem não automáticos, aprovado pela Portaria Inmetro nº 0236/1994;

Considerando o constante do processo Inmetro nº 52600.046837/2014, apresentados por Balanças Capital Ltda.;

Considerando os termos da Portaria Inmetro/Dimel nº 0054/2013, que aprova os modelos BCF 510, BCF 10010 e BCF 18020, de instrumento de pesagem não automático, eletrônico, digital, classe de exatidão **III**, marca Capital; e

Considerando a Portaria Inmetro/Dimel nº 0008/2014, aditivo à Portaria Inmetro/Dimel nº 0054/2013, resolve:

Art. 1º- Autorizar, em caráter opcional, a inclusão de guarda-corpo na plataforma de pesagem dos modelos a que se referem a Portaria Inmetro/Dimel nº 0054/2013 e seu aditivo.

Art. 2º - Dar nova redação ao item 10 (Desenhos) da Portaria Inmetro/Dimel nº 054/2013, com a inclusão do seguinte desenho:
Anexo 10 - Perspectiva da plataforma e detalhe da fixação do guarda-corpo.

Art. 3º - Ficam convalidados os demais atos praticados e disposições com base na Portaria Inmetro/Dimel nº 0054/2013 e seu respectivo aditivo, anteriores à publicação da presente Portaria.

Art. 4º - Esta portaria entra em vigor na data de sua publicação.

LUIZ CARLOS GOMES DOS SANTOS
Diretor de Metrologia Legal do Inmetro

Dimel/Dimac
LSF/lst
P 046837-14



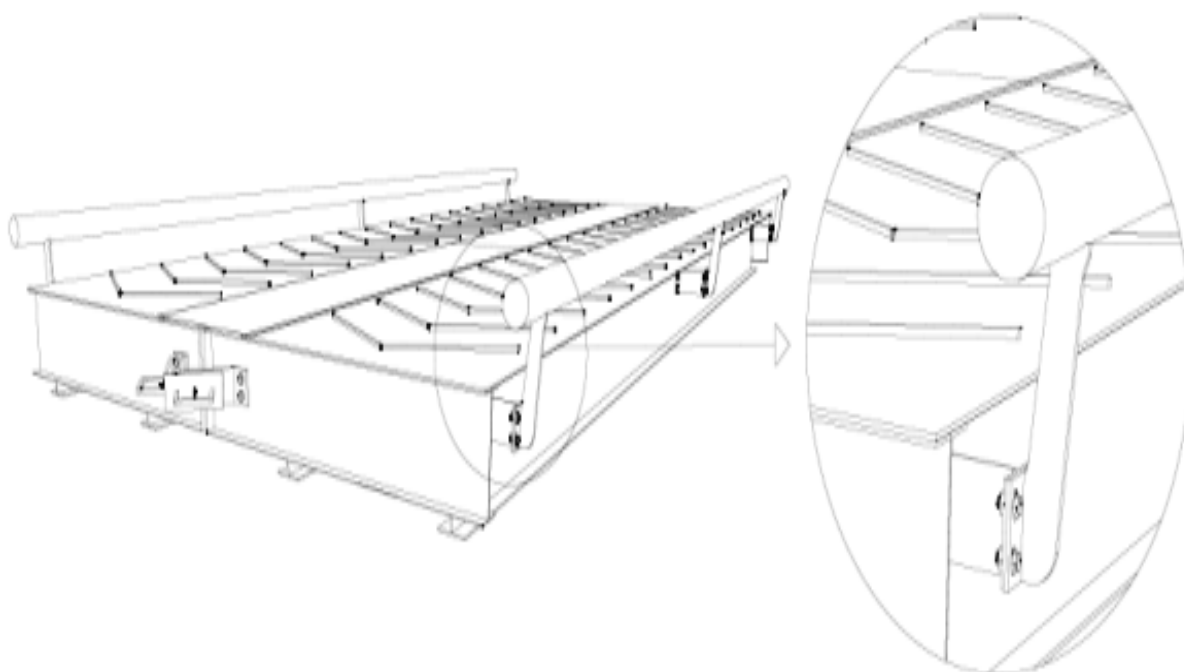

DESENHO ANEXO À PORTARIA INMETRO/DIMEL N.º 0054, de 15 de março de 2013.



FABRICANTE: Balanças Capital Ltda.

PERSPECTIVA DA PLATAFORMA E DETALHE DA
FIXAÇÃO DO GUARDA-CORPO.

COTAS EM:

-

ESCALA:

-

ANEXO: 10