



Portaria Inmetro/Dimel/n.º 0132, de 21 de agosto de 2014.  
(4º Aditivo à Portaria Inmetro/Dimel n.º 180, de 04 de setembro de 2006).

O Diretor de Metrologia Legal do Instituto Nacional de Metrologia, Qualidade e Tecnologia - Inmetro, no exercício da delegação de competência outorgada pelo Senhor Presidente do Inmetro, através da Portaria Inmetro n.º 257, de 12 de novembro de 1991, conferindo-lhe as atribuições dispostas no subitem 4.1, alínea “g”, da regulamentação metrológica aprovada pela Resolução n.º 11, de 12 de outubro de 1988, do Conmetro,

De acordo com o Regulamento Técnico Metrológico para medidor de volume de gás, mecânico, tipo diafragma, aprovado pela Portaria Inmetro n.º 031/1997; e

Considerando o constante do processo Inmetro n.º 52600.027538/2014, com vistas à alteração da Portaria Inmetro/Dimel nº 180, de 04 de setembro de 2006, de aprovação do modelo G6, resolve:

Art. 1º - Revogar a Portaria Inmetro/Dimel nº 106, de 11 de julho de 2014.

Art. 2º - Incluir os anexos, em caráter opcional, no item 6 da Portaria Inmetro/Dimel n.º 180, de 04 de setembro de 2006, com a seguinte redação:

“... ”

ANEXO 07 – Vista frontal com dimensões;

ANEXO 08 – Vista frontal com dimensões e opcional;

ANEXO 09 – Vista frontal em corte com dimensões de rosca;

ANEXO 10 – Vista lateral em corte com dimensões;

ANEXO 11 – Vista lateral em corte com dimensões e opcional;

ANEXO 12 – Vista superior com dimensões, sem e com opcional;

ANEXO 13 – Vista do mostrador e plano de selagem.” (NR)

Art. 3º - Ficam convalidados aos atos praticados e as demais disposições com base na Portaria Inmetro nº 180/2006, na Portaria Inmetro nº 462/2009 e na Portaria Inmetro nº 272/2010, anteriores à publicação do presente ato.

Art. 4º - Esta Portaria entra em vigor na data de sua publicação.

LUIZ CARLOS GOMES DOS SANTOS  
Diretor de Metrologia Legal do Inmetro

Dimel/Dicol  
LG/lg  
P 027538-14



Diretoria de Metrologia Legal – Dimel

Divisão de Controle Legal de Instrumentos de Medição - Dicol

Endereço: Av. Nossa Senhora das Graças, 50 – Xerém - Duque de Caxias /RJ - CEP: 25250-020

Telefones: (0xx21) 2679-9150- e-mail: [dicol@inmetro.gov.br](mailto:dicol@inmetro.gov.br)

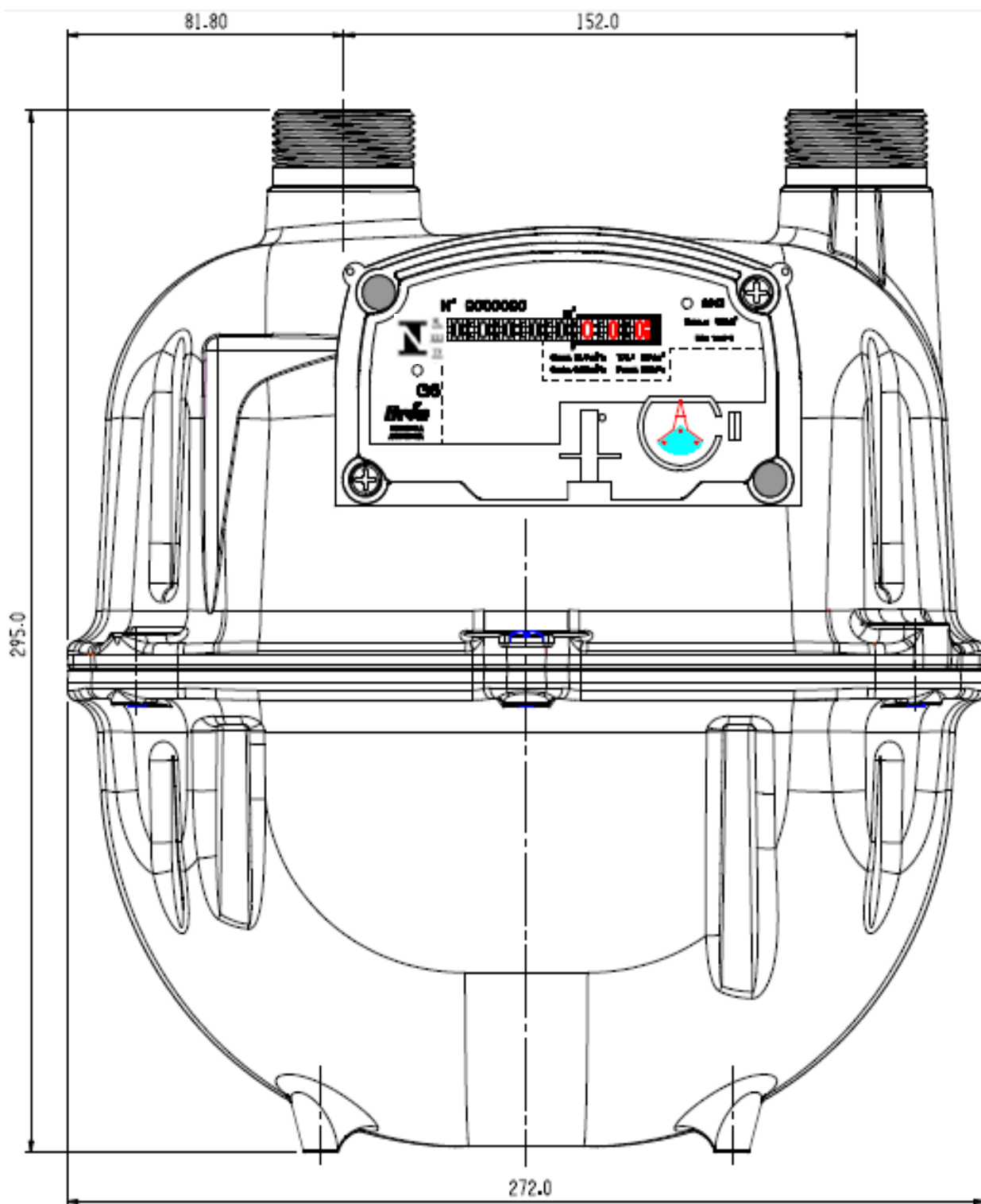

DESENHO ANEXO À PORTARIA INMETRO/DIMEL N.º 0132 DE 21 DE AGOSTO DE 2014.



**FABRICANTE:**  
ITRON SOLUÇÕES PARA ENERGIA E ÁGUA LTDA.

VISTA FRONTAL COM DIMENSÕES

**COTAS EM:**  
mm

**ESCALA:**  
N/D

**ANEXO:**  
07

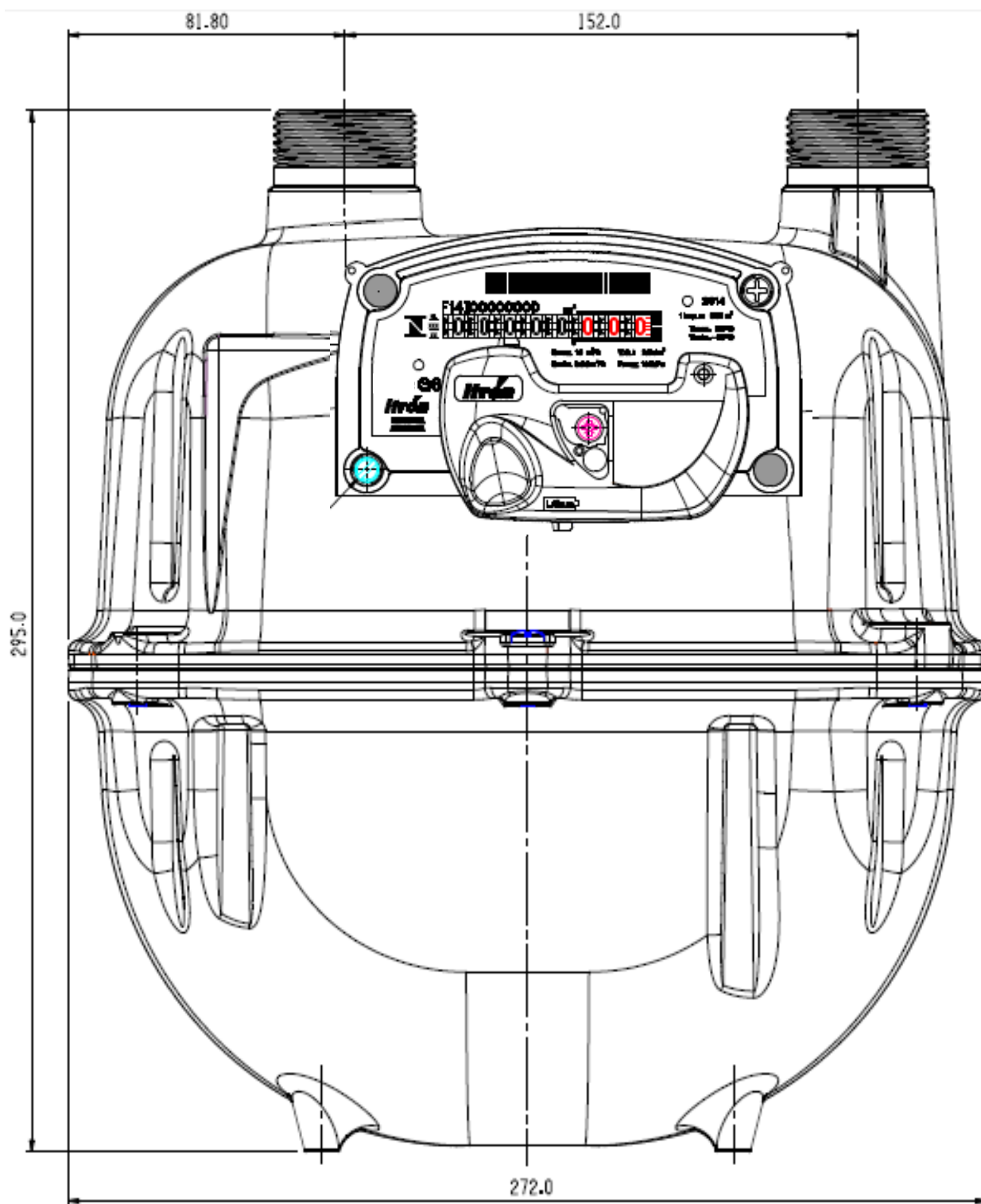

DESENHO ANEXO À PORTARIA INMETRO/DIMEL N.º 0132 DE 21 DE AGOSTO DE 2014.



**FABRICANTE:**  
ITRON SOLUÇÕES PARA ENERGIA E ÁGUA LTDA.

VISTA FRONTAL COM DIMENSÕES E OPCIONAL

COTAS EM:  
mm

ESCALA:  
N/D

ANEXO:  
08

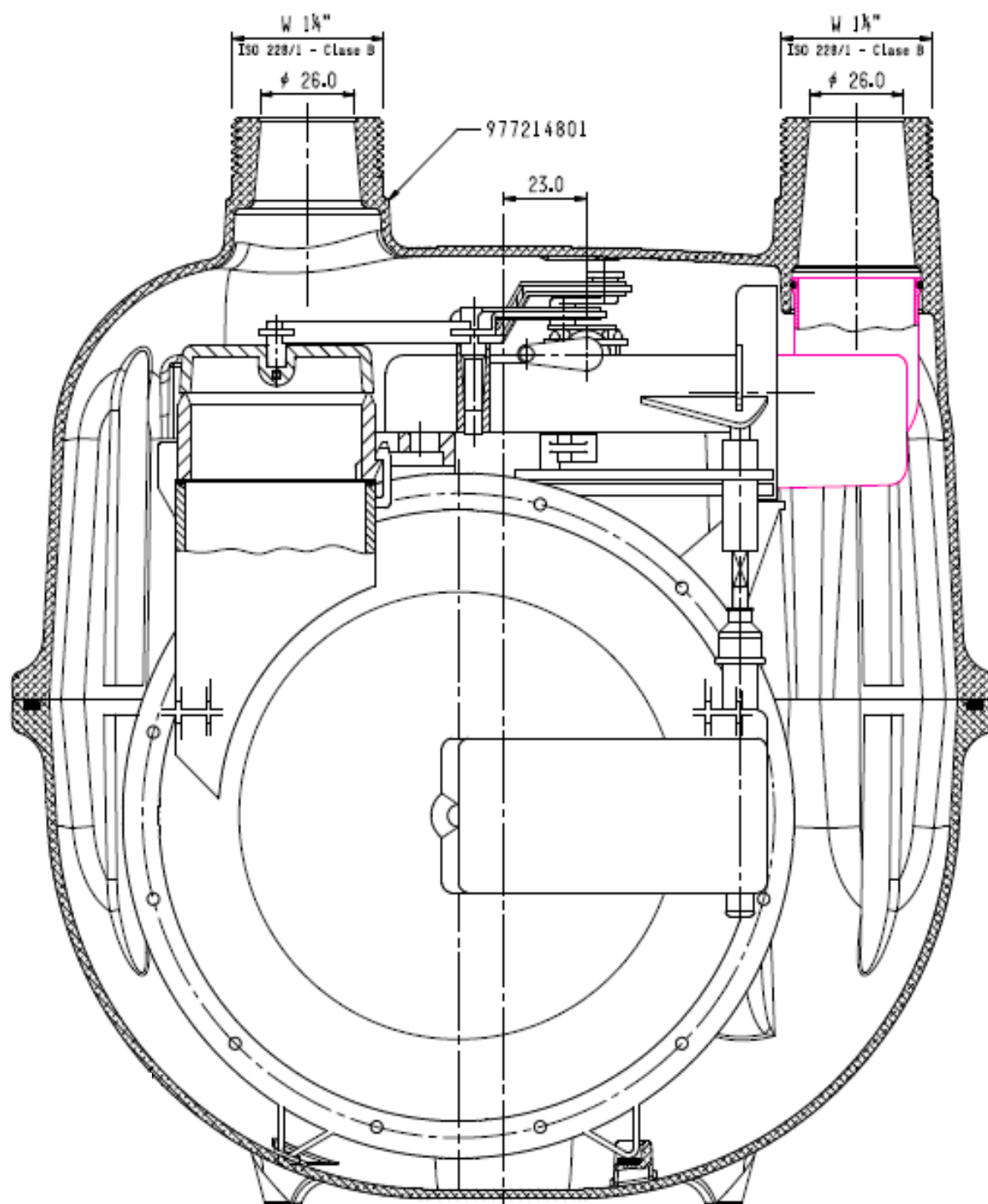

DESENHO ANEXO À PORTARIA INMETRO/DIMEL N.º 0132 DE 21 DE AGOSTO DE 2014.

	<b>FABRICANTE:</b>	COTAS EM:
	ITRON SOLUÇÕES PARA ENERGIA E ÁGUA LTDA.	mm
	VISTA FRONTAL EM CORTE COM DIMENSÕES DE ROSCA	ESCALA:
		N/D
		ANEXO:
		09

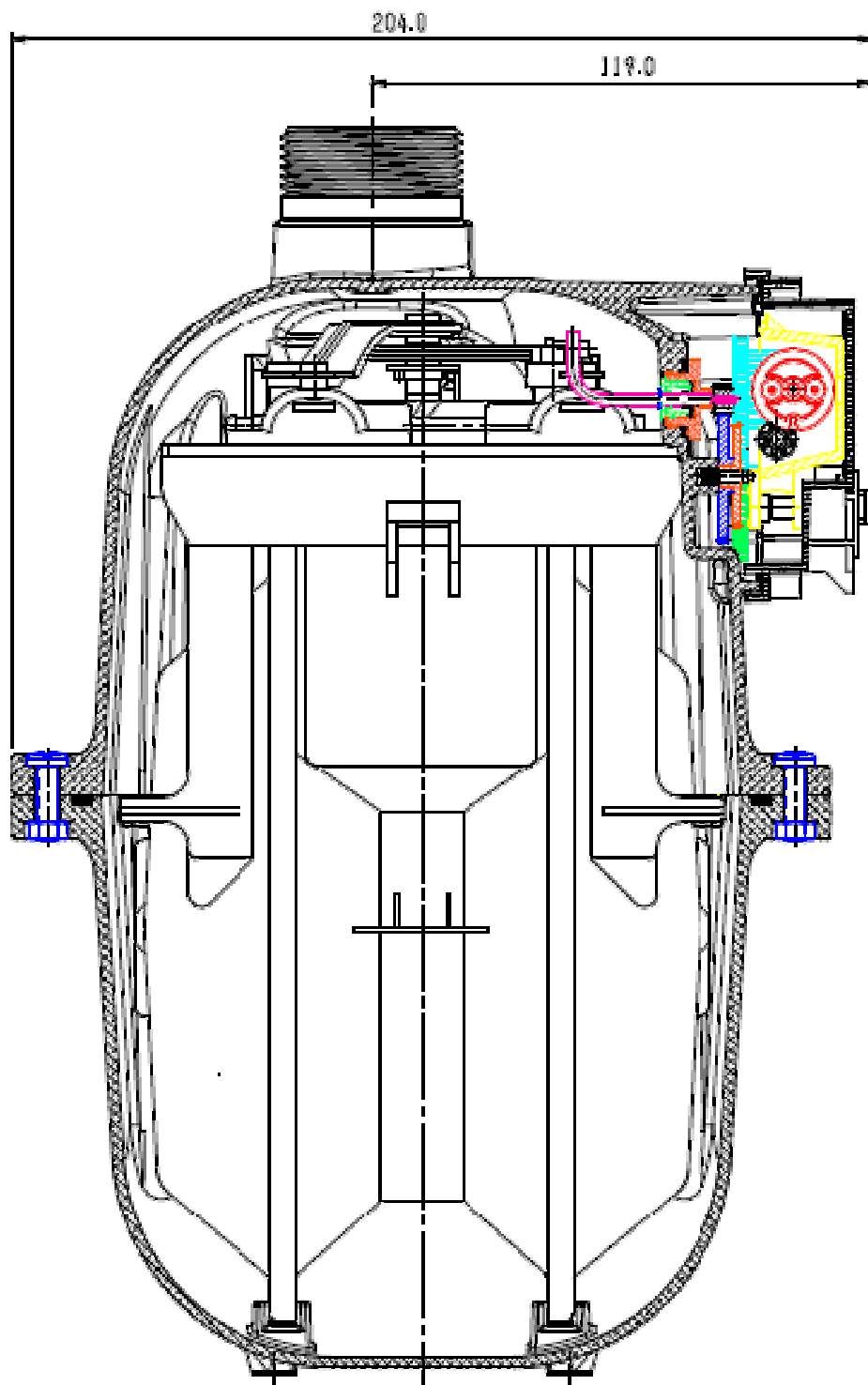

DESENHO ANEXO À PORTARIA INMETRO/DIMEL N.º 0132 DE 21 DE AGOSTO DE 2014.

	<b>FABRICANTE:</b>	COTAS EM:
	ITRON SOLUÇÕES PARA ENERGIA E ÁGUA LTDA	mm
	VISTA LATERAL EM CORTE COM DIMENSÕES.	ESCALA:
		N/D
		ANEXO:
		10

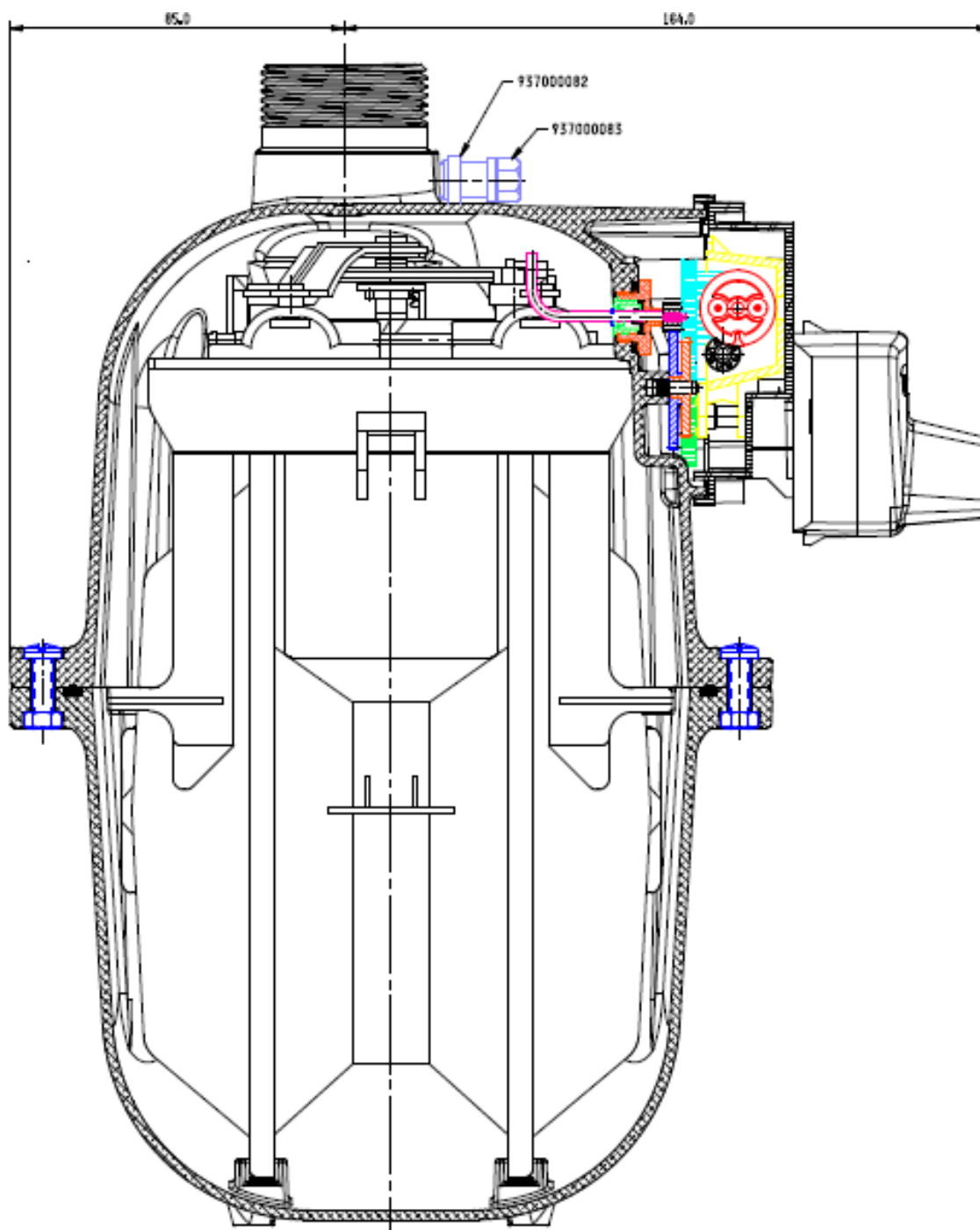

DESENHO ANEXO À PORTARIA INMETRO/DIMEL N.º 0132 DE 21 DE AGOSTO DE 2014.

	<b>FABRICANTE:</b>	COTAS EM:
	ITRON SOLUÇÕES PARA ENERGIA E ÁGUA LTDA.	mm
	VISTA LATERAL EM CORTE COM DIMENSÕES E OPCIONAL	ESCALA:
		N/D
		ANEXO:
		11

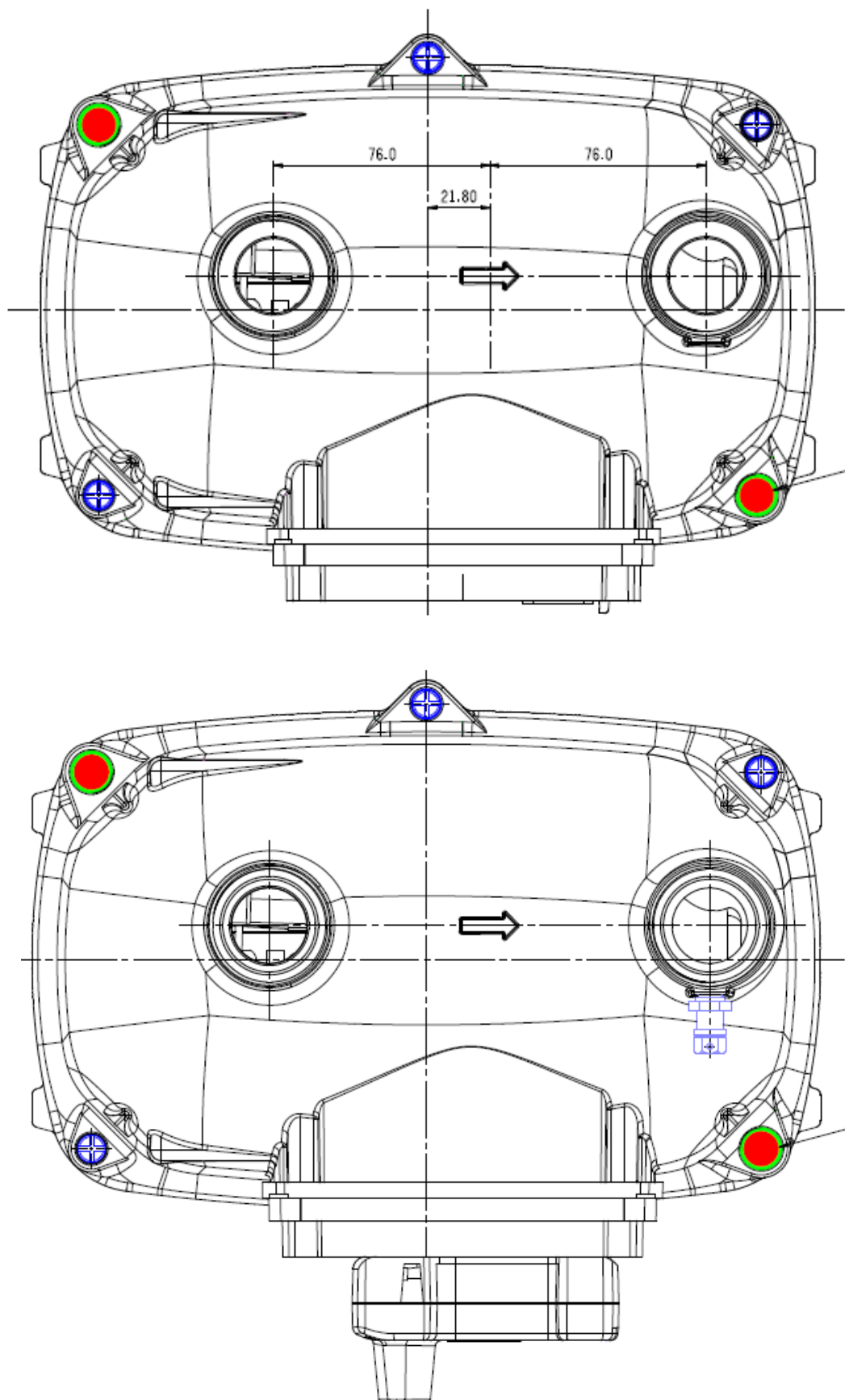

DESENHO ANEXO À PORTARIA INMETRO/DIMEL N.º 0132 DE 21 DE AGOSTO DE 2014.



**FABRICANTE:**  
ITRON SOLUÇÕES PARA ENERGIA E ÁGUA LTDA.

VISTA SUPERIOR COM DIMENSÕES, SEM E COM OPCIONAL

COTAS EM:  
mm

ESCALA:  
N/D

ANEXO:  
12

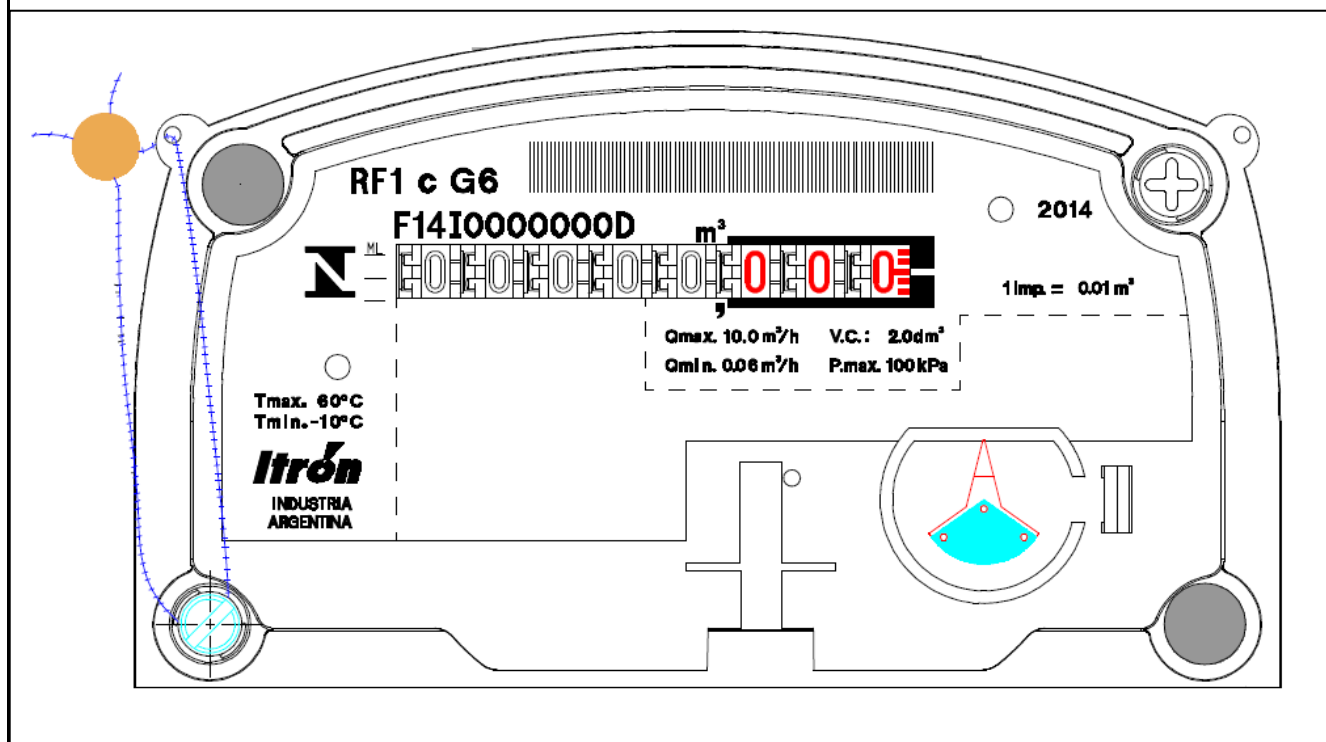

DESENHO ANEXO À PORTARIA INMETRO/DIMEL N.º 0132 DE 21 DE AGOSTO DE 2014.

	<b>FABRICANTE:</b>	COTAS EM:
	ITRON SOLUÇÕES PARA ENERGIA E ÁGUA LTDA.	N/D
	VISTA DO MOSTRADOR E PLANO DE SELAGEM	ESCALA:
		N/D
		ANEXO:
		13