



**Encontro Técnico da Dimel**  
**Aracajú – 16 a 19 de outubro**

---



Ministério do  
Desenvolvimento, Indústria  
e Comércio Exterior



# **Estrutura Divisão de Supervisão Metrológica – Fluxo Verificação/Calibração**

**Mauricio Evangelista da Silva**  
Chefe da Disme

# Encontro Técnico da Dimel Aracajú – 16 a 19 de outubro



Ministério do  
Desenvolvimento, Indústria  
e Comércio Exterior



## Estrutura Divisão de Supervisão Metrológica:

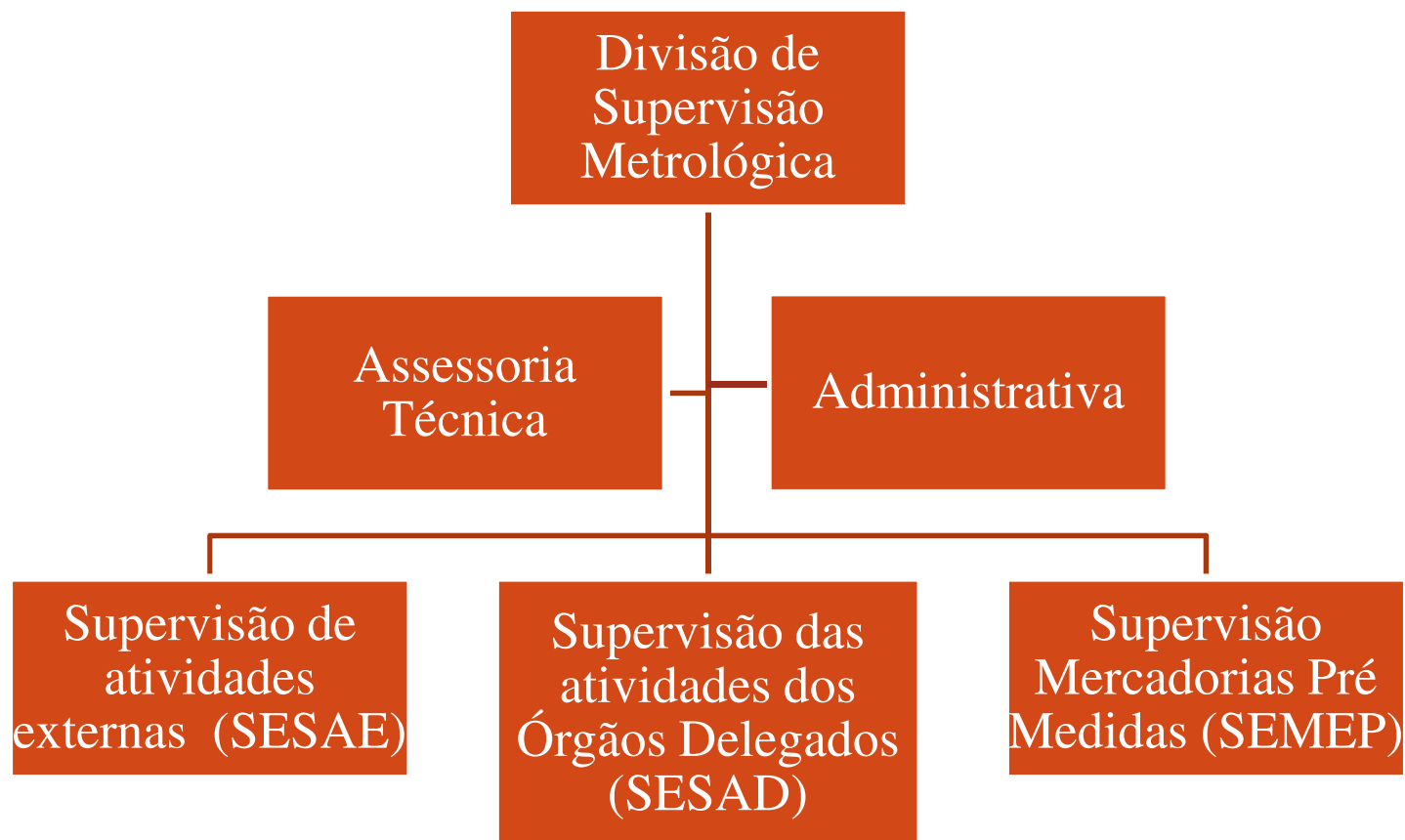

# Encontro Técnico da Dimel Aracajú – 16 a 19 de outubro



Ministério do  
Desenvolvimento, Indústria  
e Comércio Exterior



## Assessoria técnica

- Elaboração e desenvolvimento de projetos para melhoria do controle metrológico legal;
- Implantação da Portaria 89/1987, PSIE, interface entre RBMLQ-I e Dgtec para dúvidas;
- Reclamações, denúncias e sobre instrumentos de medição – encaminhamento para RBMLQ-I para atendimento;
- Reclamações, denúncias sobre a RBMLQ-I – atendimento direto;

# Encontro Técnico da Dimel Aracaju – 16 a 19 de outubro



Ministério do  
Desenvolvimento, Indústria  
e Comércio Exterior



## Supervisão de atividades externas (SESAE)

- Coordenar atividade de concessão e manutenção de autorização AV, PEA;
- Convoca especialistas para as auditorias;
- Atendimento a denúncia e demanda judicial para os 05 instrumentos;
- Avalia a necessidade da avaliação da conformidade para os 05 instrumentos;

## Supervisão das atividades dos Órgãos Delegados (SESAD)

- Auditoria técnica;
- Reclamações e denúncias sobre instrumentos de medição e RBMLQ-I;
- Avalia a necessidade da avaliação da conformidade para os instrumentos, exceto os 05;
- Coordenar a calibração dos padrões da RBMLQ-I;
- Verificações, conforme Ofício Dimel 023;

## Supervisão Mercadorias Pré Medidas (SEMEP)

- Apoio na atividade de supervisão do convênio no âmbito de pré-medidos;
- Reclamações e denúncias no âmbito de pré-medidos;
- Dirimir dúvidas técnicas no referente aos produtos pré- medidos;

## Encontro Técnico da Dimel Aracaju – 16 a 19 de outubro



Ministério do  
Desenvolvimento, Indústria  
e Comércio Exterior



---

Calibração de padrões: Janice P. Brito

[dismerbmlq@inmetro.gov.br](mailto:dismerbmlq@inmetro.gov.br)

Verificação (ofício Dimel 023): Janice P. Brito

[dismerbmlq@inmetro.gov.br](mailto:dismerbmlq@inmetro.gov.br)

PSIE – Oficinas: Bruno Amado

[bafilho@inmetro.gov.br](mailto:bafilho@inmetro.gov.br)

Portaria 066/05: Alexandre Dias

[adcarvalho@inmetro.gov.br](mailto:adcarvalho@inmetro.gov.br)

Pré-Medidos: Patrícia Sampaio

[dimep@inmetro.gov.br](mailto:dimep@inmetro.gov.br)

[pscastro@inmetro.gov.br](mailto:pscastro@inmetro.gov.br)



**Encontro Técnico da Dimel**  
**Aracajú – 16 a 19 de outubro**

---



Ministério do  
Desenvolvimento, Indústria  
e Comércio Exterior



# Fluxo para solicitação de calibração - Dgtec

# Encontro Técnico da Dimel Aracaju – 16 a 19 de outubro



Ministério do  
Desenvolvimento, Indústria  
e Comércio Exterior



## RBMLQ-I

Solicita a calibração através do  
endereço  
*Dismerbmlq@inmetro.gov.br*



## Disme

- 1.Recebe a demanda da RBMLQ-I
- 2.Procede a abertura do processo físico
- 3.Encaminha à Samel
- 4.Informa à RBMLQ-I a necessidade de **agendamento de entrega** do equipamento à Samel através do endereço *expediçãodimel@inmetro.gov.br*



## Samel (expedição)

- 1.Recebe o instrumento
- 2.contata à Dgtec para inspeção técnica do equipamento
- 3.posterior encaminha o processo à Dgtec.

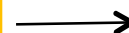

## Dgtec

- 1.Realiza a inspeção técnica no instrumento
- 2.Executa a calibração e devolve o instrumento à expedição
- 3.Devolve o processo físico com certificado à Samel.



## Samel (expedição)

- 1.Recebe o instrumento e certificado para encaminhamento à RBMLQ-I
- 2.Arquiva o processo físico

À Disme comunicará à RBMLQ-I que os equipamentos poderão ser enviados à Samel via malote devidamente embalado ou via transportadora com a respectiva nota fiscal, de acordo com as legislações vigentes.



**Encontro Técnico da Dimel**  
**Aracajú – 16 a 19 de outubro**

---



Ministério do  
Desenvolvimento, Indústria  
e Comércio Exterior



# Fluxo para solicitação de calibração - Dimci



# Encontro Técnico da Dimel Aracaju – 16 a 19 de outubro



Ministério do  
Desenvolvimento, Indústria  
e Comércio Exterior

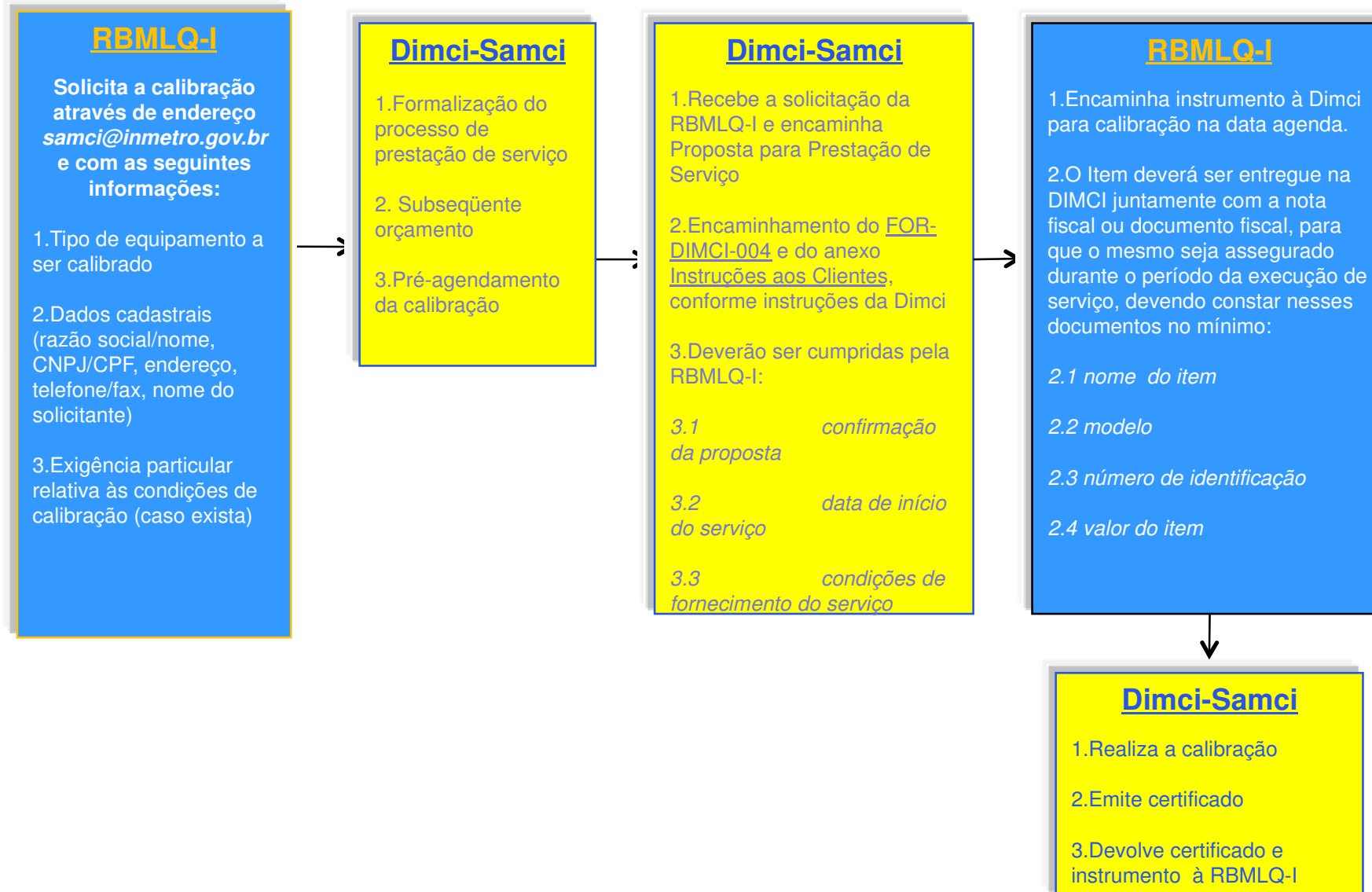

**Encontro Técnico da Dimel**  
**Aracajú – 16 a 19 de outubro**



Ministério do  
Desenvolvimento, Indústria  
e Comércio Exterior



# Fluxo para solicitação de verificação

# Encontro Técnico da Dimel Aracajú – 16 a 19 de outubro



Ministério do  
Desenvolvimento, Indústria  
e Comércio Exterior

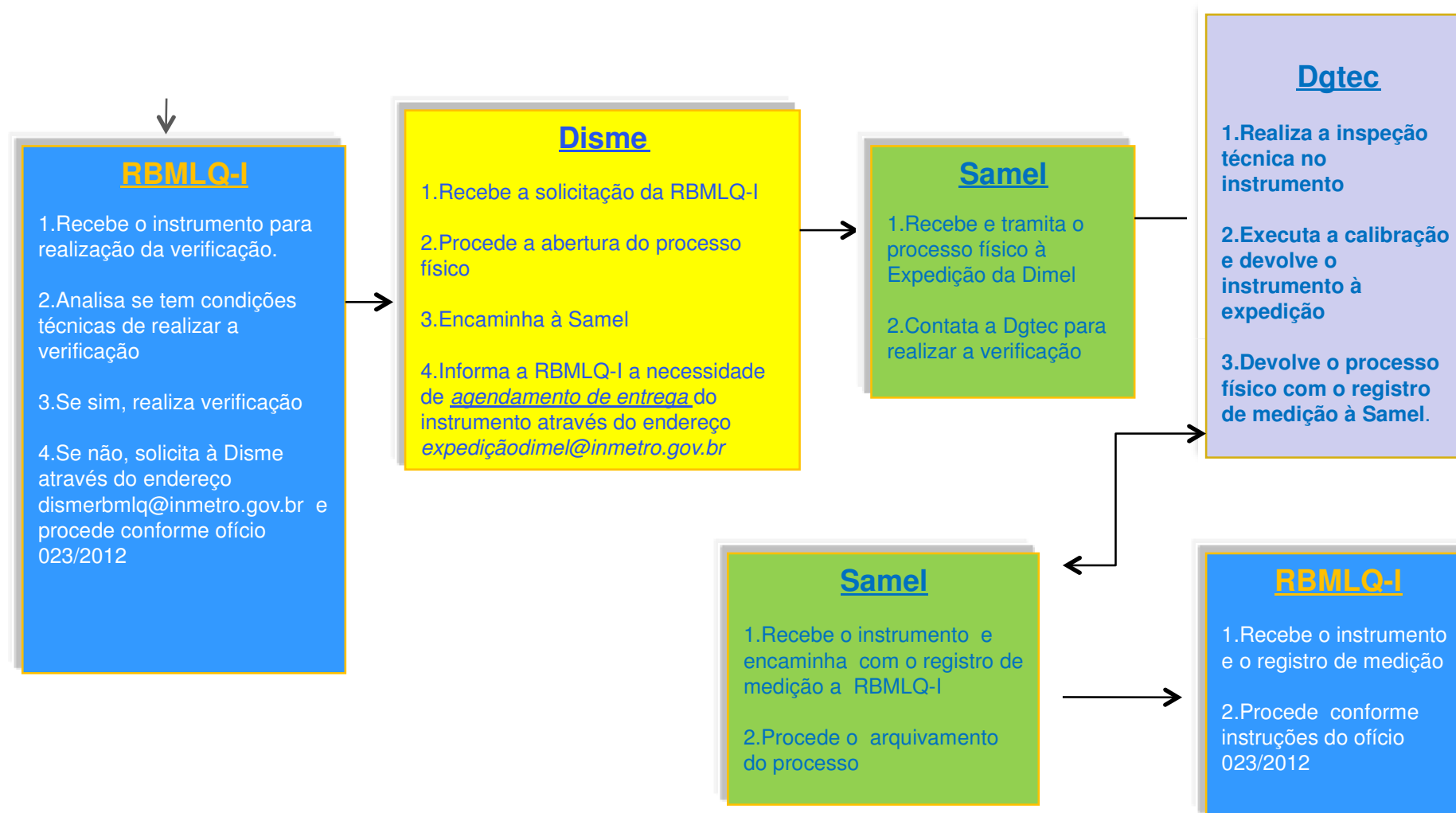



## Encontro Técnico da Dimel Aracajú – 16 a 19 de outubro

---



Ministério do  
Desenvolvimento, Indústria  
e Comércio Exterior



### Recomendações:

- 1- Necessidade de enviar o instrumento com Nota Fiscal;
- 2- Envio de alguns instrumentos (como opacímetro) via malote;

**Encontro Técnico da Dimel  
Aracajú – 16 a 19 de outubro**



Ministério do  
Desenvolvimento, Indústria  
e Comércio Exterior



**Mauricio Evangelista da Silva**

**Divisão de Supervisão Metrológica / Dimel**

**disme@inmetro.gov.br**

**(21) 2679-9131**